

RA

N. CATALOGO GENERALE

N. CATALOGO INTERNAZIONALE

MINISTERO PER I BENI CULTURALI E AMBIENTALI
DIREZ. GEN. DELLE ANTICHITA' E BELLE ARTI

REGIONE

N.

CODICI

16/00002505

ITA:

SOPRINTENDENZA ARCHEOLOGICA DELLA PUGLIA 63

PUGLIA

13

(5605241) Roma, 1975 - Ist. Poligr. Statò - S. [c. 1.000.000]

PROVINCIA E COMUNE: TA-TARANTO

LUOGO DI COLLOCAZIONE: Museo Nazionale

INV. 63505

OGGETTO: Rilievo raff.: Apollo-Hyakinthos

PROVENIENZA (rif. I.G.M.): Taranto (F 202 II NO)

DATI DI SCAVO: 19.7.1950-Contr. Carmine
(o altra acquisizione) Viale Magna Grecia ang. C.so Italia-Prop. Acclavio
Stipe votiva

INV. DI SCAVO:

DATAZIONE: IV - III sec. a.C.

ATTRIBUZIONE: Fabbrica tarantina

MATERIALE E TECNICA: Argilla micacea, poco depurata, rosata; rossa e nero sopraddipinti; a matrice stanca, cavo sul retro.

MISURE: Alt. 8,7; largh. 6

STATO DI CONSERVAZIONE: Frammentato all'altezza delle gambe, manca la parte inferiore; ingubbiatura e sopraddipintura evanide.

CONSISTENZA ATTUALE DEL MATERIALE: -

ESAME DEI REPERTI: -

CONDIZIONE GIURIDICA: Proprietà dello Stato

NOTIFICHE: -

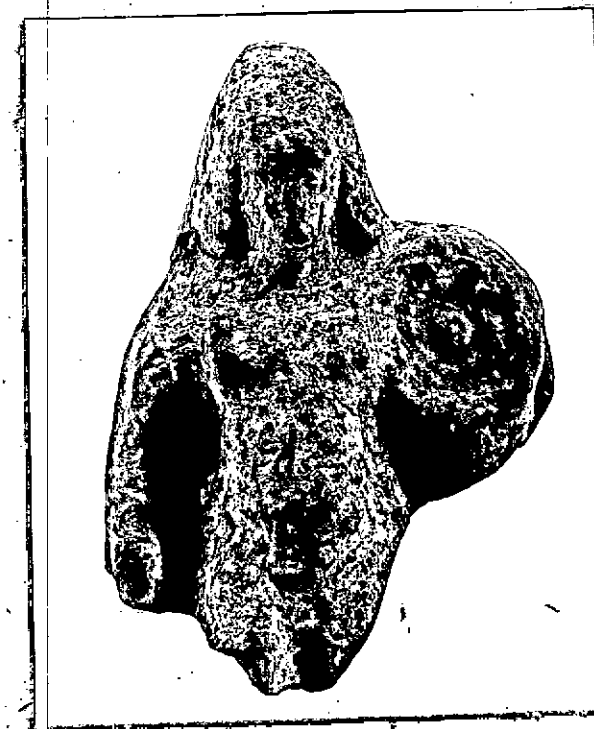

NEG. 2519 X

DESCRIZIONE: In posizione gravitante, nudo; il braccio destro è leggermente scostato; nella mano sinistra, patera mesonfalica; i capelli, raccolti in alto, ricadono voluminosi ai lati del volto. Sull'intera superficie, tracce di rosa, sui capelli e sulla patera, di nero sopraddipinti.

Il rilievo proviene da una stipe votiva che conferma archeologicamente l'esistenza a Taranto del culto di Apollo-Hyakinthos, già attestato da fonti letterarie (A. STAZIO, in "Atti IV Convegno di Studi sulla Magna Grecia", 1964, pagg. 158-165, tav. XI, con bibl. prec.).

RESTAURI:

ESEGUITI:

PROCEDIMENTI SEGUITI:

BIBLIOGRAFIA, INVENTARI:

FOTOGRAFIE:

DISEGNI:

ESAME DEI SITI E DEI TERRENI:

RIFERIMENTO OGGETTI DELLO STESSO COMPLESSO:

Stipe votiva del culto di Apollo-Hyakinthos

Dall'inv.n. 52022 all'inv.n. 52029

"	"	"	55475	"	"	"	55490
"	"	"	55498	"	"	"	55559
"	"	"	63492	"	"	"	64000
"	"	"	64335	"	"	"	65000
"	"	"	65379	"	"	"	66000
"	"	"	210001	"	"	"	210472

COMPILATORE DELLA SCHEDA: Amelia D'Amico *Amelia D'Amico*

DATA: 21/3/1978

VISTO DEL FUNZIONARIO RESPONSABILE:

F. G. 96

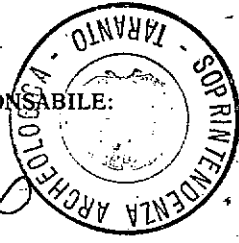

ALLEGATI:

OSSERVAZIONI:

RIFERIMENTO VECCHIE SCHEDE:

Io sottoscritto mi obbligo alla conservazione dell'oggetto descritto nel presente foglio secondo le norme della Legge 1° Giugno 1939, n. 1089 e Regolamento approvato con R. Decreto n. 363 del 30 Gennaio 1913; di conseguenza a non rimuoverlo dal posto che occupa, a non apportarvi modificazioni senza conseguire preventiva approvazione del Ministero dell'Istruzione, e a non menomarne in alcun modo il pubblico godimento.

DATA: _____

VISTO DEL SOPRINTENDENTE

FIRMA

AGGIORNAMENTI: