

RA

N. CATALOGO GENERALE

N. CATALOGO INTERNAZIONALE

MINISTERO PER I BENI CULTURALI E AMBIENTALI
DIREZ. GEN. DELLE ANTICHITA' E BELLE ARTI

REGIONE

N.

CODICI

16/00008399

ITA:

SOPRINTENDENZA ARCHEOLOGICA DELLA PUGLIA

63

PUGLIA

2

(5605241) Roma, 1975 - Ist. Poligr. Stato - S. (c. 1.000.000)

PROVINCIA E COMUNE: TA-TARANTO

LUOGO DI COLLOCAZIONE: Museo Nazionale

INV. 19402

OGGETTO: Lagynos

PROVENIENZA (rif. I.G.M.): Taranto (F 202 II NO)

DATI DI SCAVO: 1896-Arsenale M.M.-Tomba 50
(o altra acquisizione) INV. DI SCAVO:

DATAZIONE: Età ellenistico-romana

ATTRIBUZIONE: Fabbrica locale

MATERIALE E TECNICA: Argilla rosa-arancio, micacea, porosa e po
co depurata, vernice rossa.

MISURE: Alt. 14,5; diam. 11,6

STATO DI CONSERVAZIONE: Lesioni varie sul corpo, scheggiature
al piede, leggere incrostazioni, vernice quasi completa-
mente scrostata.

CONSISTENZA ATTUALE DEL MATERIALE: -

ESAME DEI REPERTI: -

CONDIZIONE GIURIDICA: Proprietà dello Stato

NOTIFICHE: -

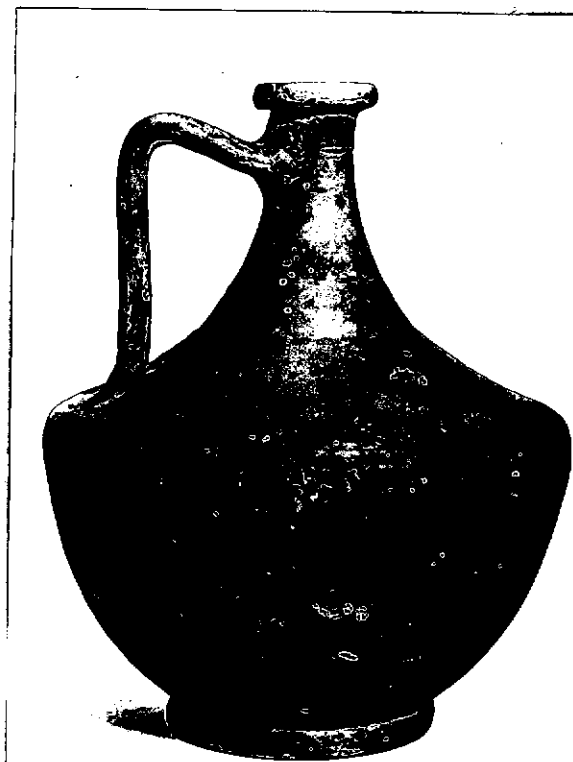

NEG. 3421 X

DESCRIZIONE: Imboccatura espansa con orlo ripiegato, collo
cilindrico ornato nella parte superiore da due solchi
incisi, spalla depressa e carenata, corpo a sagoma con-
vessa, piede ad anello internamente cavo e decorato da
due cerchi concentrici lievemente incisi. Era tutto ri-
doperto di vernice rossa.Una maggiore precisazione cronologica, nell'ambito di
questa classe vascolare, potrà aversi soltanto in se-
guito ad un accurato esame tipologico delle varianti
testimoniate, anche se ormai sembra accertato che l'in-
tera produzione debba collocarsi tra la fine del IV
sec. a.C. e l'età imperiale (P. MINGAZZINI, Catalogo dei
vasi della Collezione Augusto Castellani, Roma, 1971,
pagg. 317-326, tavv. CCXLIV-CCXLV).

RESTAURI:

SEGUITI:

PROCEDIMENTI SEGUITI:

BIBLIOGRAFIA, INVENTARI:

FOTOGRAFIE:

DISEGNI:

ESAME DEI SITI E DEI TERRENI:

RIFERIMENTO OGGETTI DELLO STESSO COMPLESSO:

Inv.n.19401: lagynos aeromo

Inv.n.19402: lagynos

COMPILATORE DELLA SCHEDA: *Grazia Angela Maruggi*

DATA: 28/11/1977

VISTO DEL FUNZIONARIO RESPONSABILE: *Venturo*



ALLEGATI:

OSSERVAZIONI:

RIFERIMENTO VECCHIE SCHEDE:

Io sottoscritto mi obbligo alla conservazione dell'oggetto descritto nel presente foglio secondo le norme della Legge 1° Giugno 1939, n. 1089 e Regolamento approvato con R. Decreto n. 363 del 30 Gennaio 1913; di conseguenza a non rimuoverlo dal posto che occupa, a non apportarvi modificazioni senza conseguire preventiva approvazione del Ministero dell'Istruzione, e a non menomarne in alcun modo il pubblico godimento.

DATA:

VISTO DEL SOPRINTENDENTE

FIRMA

AGGIORNAMENTI: