

RA

N. CATALOGO GENERALE

N. CATALOGO INTERNAZIONALE

MINISTERO PER I BENI CULTURALI E AMBIENTALI
DIREZ. GEN. DELLE ANTICHITA' E BELLE ARTI

REGIONE

N.

CODICI

16/00008392

ITA:

SOPRINTENDENZA ARCHEOLOGICA DELLA PUGLIA

63

PUGLIA

9

[5605241] Roma, 1975 - Ist. Poligr. Stato - S. (c. 1.000.000)

PROVINCIA E COMUNE: **TA-TARANTO**LUOGO DI COLLOCAZIONE: **Museo Nazionale**INV. **19395**OGGETTO: **Frammento di serratura di cofanetto ligneo**PROVENIENZA (rif. I.G.M.): **Taranto (F 202 II NO)**DATI DI SCAVO: **2.11.1896-Arsenale M.M.**
(o altra acquisizione) **Tomba 71**

INV. DI SCAVO:

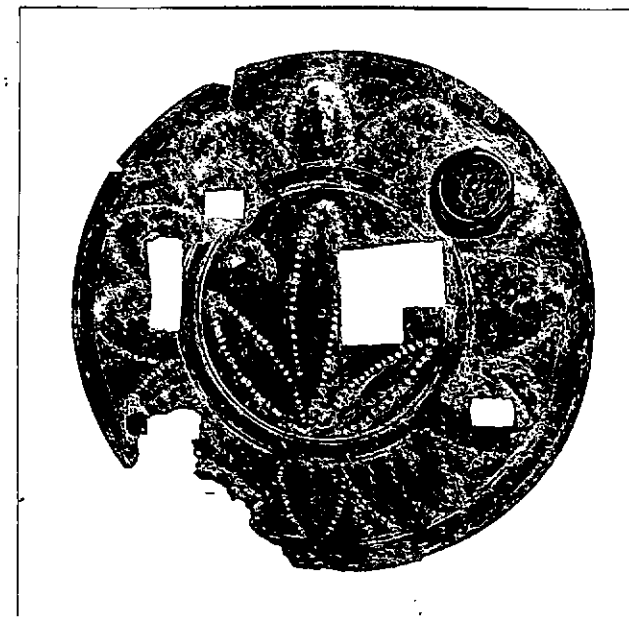
DATAZIONE: **I - II sec.d.C.**ATTRIBUZIONE: **Fabbrica locale**MATERIALE E TECNICA: **Bronzo lavorato a sbalzo e argentato.**MISURE: **Diam.7,6; lungh.chiodo 2,5**STATO DI CONSERVAZIONE: **Lacunosa in vari punti del bordo; tracce di argentatura, ricoperta da patina verdastra.**CONSISTENZA ATTUALE DEL MATERIALE: **Deperibile**ESAME DEI REPERTI: **-**CONDIZIONE GIURIDICA: **Proprietà dello Stato**NOTIFICHE: **-**NEG. **3414 XBis**

DESCRIZIONE: Forma circolare; decorata esternamente da una serie di semiovuli con godronatura centrale e da una palmetta a tre foglie: i motivi sono delimitati da cerchi concentrici. Presenta i quattro fori per il passaggio dei chiodi, dei quali uno, a capocchia circolare piatta, è rimasto infisso e i due fori per l'inserimento rispettivamente del maschio e della chiave.

In numerose tombe di età imperiale romana sono stati rinvenuti elementi bronzei vari, come resti di serratura, borchie, manigliette e catenelle, che sono considerati forniture di cofanetti lignei. Piastre di questo tipo, in particolare, costituivano la parte esterna, visibile, della serratura e di solito erano collegate per mezzo dei chiodi a piastre in ferro della stessa forma.

./.

RESTAURI:

SEGUITI:

PROCEDIMENTI SEGUITI:

BIBLIOGRAFIA, INVENTARI:

FOTOGRAFIE:

DISEGNI:

ESAME DEI SITI E DEI TERRENI:

RIFERIMENTO OGGETTI DELLO STESSO COMPLESSO:

Inv.n.19387: catenella di sospensione di cofanetto ligneo
Inv.n.19388: maniglia di cofanetto ligneo
Inv.n.19389: frammento di serratura di cofanetto ligneo
Inv.n.19390: cerniera di cofanetto ligneo
Inv.n.19391: borchia-maniglia di cofanetto ligneo
Inv.n.19392: " " " " "
Inv.n.19393: anello con due grappe di cofanetto ligneo
Inv.n.19394: borchia-maniglia di " "
Inv.n.19395: frammento di serratura di " "
Inv.n.19396: borchia-maniglia di " "
Inv.n.19397: maschio di serratura di " "
Inv.n.19398: borchia-maniglia di " "
Inv.n.19399: pelvis miniaturistica acroma
Inv.n.19400: pisside miniaturistica

COMPILATORE DELLA SCHEDA: *Grazia Angela Maruggi*

DATA: 15/11/1977

VISTO DEL FUNZIONARIO RESPONSABILE:

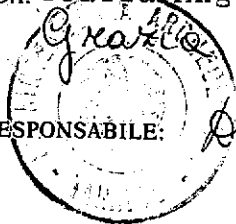

Debutino

ALLEGATI:

uno

OSSERVAZIONI:

RIFERIMENTO VECCHIE SCHEDE:

Io sottoscritto mi obbligo alla conservazione dell'oggetto descritto nel presente foglio secondo le norme della Legge 1° Giugno 1939, n. 1089 e Regolamento approvato con R. Decreto n. 363 del 30 Gennaio 1913; di conseguenza a non rimuoverlo dal posto che occupa, a non apportarvi modificazioni senza conseguire preventiva approvazione del Ministero dell'Istruzione, e a non menomarne in alcun modo il pubblico godimento.

DATA:

VISTO DEL SOPRINTENDENTE

FIRMA

AGGIORNAMENTI:

RA

N. CATALOGO GENERALE

N. CATALOGO INTERNAZIONALE

MINISTERO DELLA PUBBLICA ISTRUZIONE
DIREZ. GEN. DELLE ANTICHITA' E BELLE ARTI

16/00008392

ITA:

SOPRINTENDENZA ARCHEOLOGICA DELLA PUGLIA

INV. 19395

ALLEGATO N. 1

(3804063) Roma, 1973 - Ist. Poligr. Stato - S. (c. 600.000)

poste all'interno del cofanetto (L. BERNABO' BREA - M. CAVALIER, Meligunis-Lipara, II, Palermo, 1965, pagg. 264-266, tavv. CCXVIII, 3-9, 11-17 e CCXIX, 1-4; L. MERCANDO, Marche - Rinvenimenti di tombe di età romana, in "Not. Scavi", 1974, figg. 22-24, 36, 55-57; EADEM, La necropoli romana di Portorecanati, in "Not. Scavi", 1974, pagg. 185-189, figg. 55 e 59).