

RA

N. CATALOGO GENERALE

N. CATALOGO INTERNAZIONALE

MINISTERO PER I BENI CULTURALI E AMBIENTALI
DIREZ. GEN. DELLE ANTICHITA' E BELLE ARTI

REGIONE

N.

CODICI

16/80008388

ITA:

SOPRINTENDENZA ARCHEOLOGICA DELLA PUGLIA

63

PUGLIA

5

(5605241) Roma, 1975 - Ist. Poligr. Stato - S. (c. 1.000.000)

PROVINCIA E COMUNE: TA-TARANTO

LUOGO DI COLLOCAZIONE: Museo Nazionale

INV. 19391

OGGETTO: Borchia-maniglia di cofanetto ligneo

PROVENIENZA (rif. I.G.M.): Taranto (F 202 II NO)

DATI DI SCAVO: 2.11.1896-Arsenale M.M.
(o altra acquisizione) Tomba 71 INV. DI SCAVO:

DATAZIONE: I - II sec.d.C.

ATTRIBUZIONE: Fabbrica locale

MATERIALE E TECNICA: Bronzo

MISURE: Diam.borchia 4,5; diam.anello 4,7

STATO DI CONSERVAZIONE: Borchia lacunosa sulla modanatura cen-
trale e presso il foro per il passaggio della grappa;
piccola lacuna sull'anello nella zona di alloggiamento della
graffa, anch'essa lacunosa; patina verdastrea.
CONSISTENZA ATTUALE DEL MATERIALE: Deperibile

ESAME DEI REPERTI: -

CONDIZIONE GIURIDICA: Proprietà dello Stato

NOTIFICHE: -

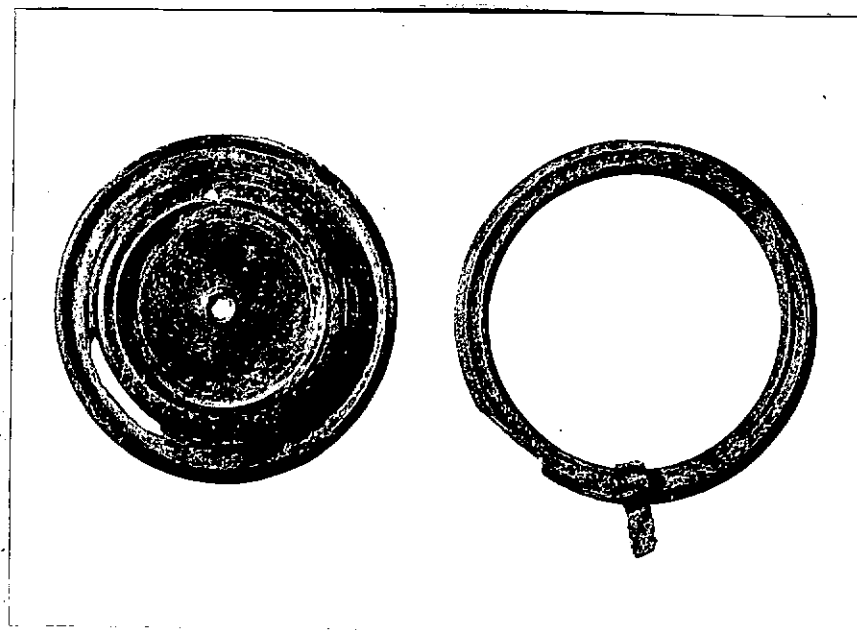

NEG. 3410 XBis

DESCRIZIONE: Borchia rotonda con piccolo foro centrale,
all'interno cava, all'esterno rialzata al centro e mo-
danata; sul margine era incernierata, mediante la graff-
fa, l'anello-ansa circolare modanato.

In numerose tombe di età imperiale romana sono stati rinvenuti elementi bronzei vari, come resti di serratura, borchie, manigliette e catenelle, che sono considerati forniture di cofanetti lignei. Borchie di questo tipo, in particolare, con l'anello-ansa ruotante intorno alla grappa, non erano solo ornamentali, ma soprattutto funzionali (L. BERNABO' BREA - M. CAVATIER, Meligunis - Lipara, II, Palermo, 1965, pagg. 264-266, tavv. CCXVIII, 3-9, 11-17 e CCXIX, 1-4; L. MERCANDO, Marche - Rinvenimenti di tombe di età romana, in "Not. Scavi", 1974, ./).

RESTAURI:

SEGUITI:

PROCEDIMENTI SEGUITI:

BIBLIOGRAFIA INVENTARI:

FOTOGRAFIE:

DISEGNI:

Inv.n. 19387: catenella di sospensione di cofanetto ligneo
 Inv.n. 19388: maniglia di cofanetto ligneo
 Inv.n. 19389: frammento di serratura di cofanetto ligneo
 Inv.n. 19390: cerniera di cofanetto ligneo
 Inv.n. 19391: borchia - maniglia di cofanetto ligneo
 Inv.n. 19392: " " " "
 Inv.n. 19393: anello con due grappe di " "
 Inv.n. 19394: borchia - maniglia di " "
 Inv.n. 19395: frammento di serratura di " "
 Inv.n. 19396: borchia - maniglia di " "
 Inv.n. 19397: maschio di serratura di " "
 Inv.n. 19398: borchia - maniglia " "
 Inv.n. 19399: pelvis miniaturistica acroma
 Inv.n. 19400: pisside miniaturistica

COMPILATORE DELLA SCHEDA: **Grazia Angela Maruggi**

DATA: **15/11/1977**

VISTO DEL FUNZIONARIO RESPONSABILE:

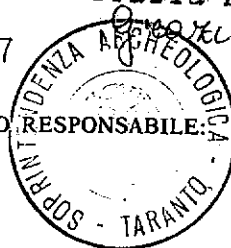

ALLEGATI: **uno**

OSSERVAZIONI:

RIFERIMENTO VECCHIE SCHEDE:

Io sottoscritto mi obbligo alla conservazione dell'oggetto descritto nel presente foglio secondo le norme della Legge 1° Giugno 1939, n. 1089 e Regolamento approvato con R. Decreto n. 363 del 30 Gennaio 1913; di conseguenza a non rimuoverlo dal posto che occupa, a non apportarvi modificazioni senza conseguire preventiva approvazione del Ministero dell'Istruzione, e a non menomarne in alcun modo il pubblico godimento.

DATA: _____

VISTO DEL SOPRINTENDENTE

FIRMA

AGGIORNAMENTI:

RA

N. CATALOGO GENERALE

N. CATALOGO INTERNAZIONALE

MINISTERO DELLA PUBBLICA ISTRUZIONE
DIREZ. GEN. DELLE ANTICHITA' E BELLE ARTI

16/00008388

ITA:

SOPRINTENDENZA ARCHEOLOGICA DELLA PUGLIA

INV. 19391

ALLEGATO N. 1

(3604063) Roma, 1973 - Ist. Poligr. Stato - S. (c. 600.000)

figg. 22-24, 36, 55-57; EADEM, La necropoli romana di Portorecanati, in "Not. Scavi", 1974, pagg. 185-189, figg. 55 e 59).