

RA

N. CATALOGO GENERALE

N. CATALOGO INTERNAZIONALE

MINISTERO PER I BENI CULTURALI E AMBIENTALI
DIREZ. GEN. DELLE ANTICHITA' E BELLE ARTI

REGIONE

N.

CODICI

16/00008385

ITA:

SOPRINTENDENZA ARCHEOLOGICA DELLA PUGLIA

63

PUGLIA

2

(5605241) Roma, 1975 - Ist. Poligr. Stato - S. (c. 1.000.000)

PROVINCIA E COMUNE: **TA-TARANTO**LUOGO DI COLLOCAZIONE: **Museo Nazionale**INV. **19388**OGGETTO: **Maniglia di cofanetto ligneo**PROVENIENZA (rif. I.G.M.): **Taranto (P 202 II NO)**DATI DI SCAVO: **2.11.1896-Arsenale M.M.**
(o altra acquisizione) **Tomba 71**

INV. DI SCAVO:

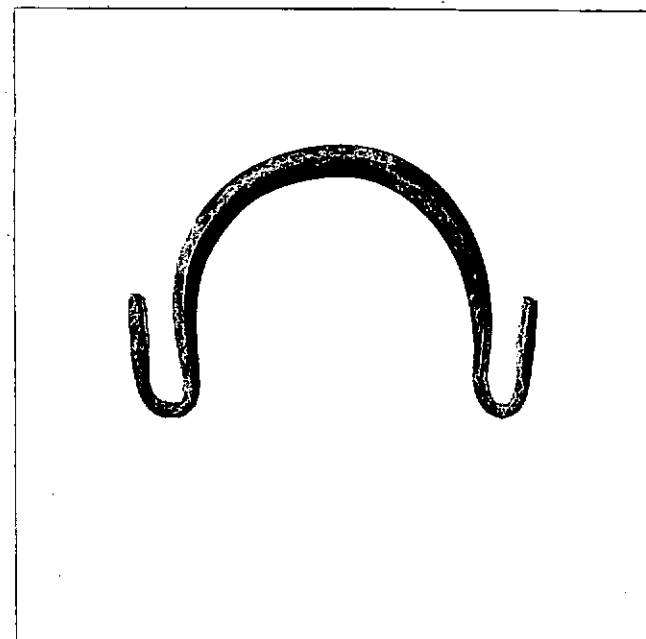
DATAZIONE: **I - II sec.d.C.**ATTRIBUZIONE: **Fabbrica locale**MATERIALE E TECNICA: **Bronzo**MISURE: **Alt. 4,3; largh. 6,2**STATO DI CONSERVAZIONE: **Integra, ricoperta da patina verdastrea**CONSISTENZA ATTUALE DEL MATERIALE: **Deperibile**ESAME DEI REPERTI: **-**CONDIZIONE GIURIDICA: **Proprietà dello Stato**NOTIFICHE: **-**

NEG. 3407 X

DESCRIZIONE: **Forma semicircolare a sezione quadrangolare, con appendici incurvate verso l'alto.**

In numerose tombe di età imperiale romana sono stati rinvenuti elementi bronzei vari, come resti di serratura, borchie, manigliette e catenelle, che sono considerati forniture di cofanetti lignei. Maniglie di questo tipo erano probabilmente fissate sul coperchio per sollevarlo (L. BERNABO' BREA - M. CAVALIER, Meligunis - Lipara, II, Palermo, 1965, pagg. 264-266, tavv. CCXVIII, 3-9, 11-17 e CCXIX, 1-4; L. MERCANDO, Marche - Rinvenimenti di tombe di età romana, in "Not. Scavi", 1974, figg. 22-24, 36, 55-57; EADEM, La necropoli romana di Portorecanati, in "Not. Scavi", 1974, pagg. 185-189, figg. 55 e 59).

RESTAURI:

SEGUITI:

PROCEDIMENTI SEGUITI:

BIBLIOGRAFIA INVENTARI:

FOTOGRAFIE:

DISEGNI:

ESAME DEI SITI E DEI TERRENI:

RIFERIMENTO OGGETTI DELLO STESSO COMPLESSO:

Inv.n.19387:	catenella di sospensione di cofanetto ligneo			
Inv.n.19388:	maniglia di cofanetto ligneo			
Inv.n.19389:	frammento di serratura di cofanetto ligneo			
Inv.n.19390:	" " verniera	"	"	"
Inv.n.19391:	borchia - maniglia	"	"	"
Inv.n.19392:	" "	"	"	"
Inv.n.19393:	anello con due grappe	"	"	"
Inv.n.19394:	borchia - maniglia	"	"	"
Inv.n.19395:	frammento di serratura	"	"	"
Inv.n.19396:	borchia - maniglia	"	"	"
Inv.n.19397:	maschio di serratura	"	"	"
Inv.n.19398:	borchia - maniglia	"	"	"
Inv.n.19399:	pelvis miniaturistica acroma			
Inv.n.19400:	pisside miniaturistica			

COMPILATORE DELLA SCHEDA: **Grazia Angela Maruggi**

DATA: 15/11/1977

VISTO DEL FUNZIONARIO RESPONSABILE: *Stenturo*



ALLEGATI:

OSSERVAZIONI:

RIFERIMENTO VECCHIE SCHEDE:

Io sottoscritto mi obbligo alla conservazione dell'oggetto descritto nel presente foglio secondo le norme della Legge 1° Giugno 1939, n. 1089 e Regolamento approvato con R. Decreto n. 363 del 30 Gennaio 1913; di conseguenza a non rimuoverlo dal posto che occupa, a non apportarvi modificazioni senza conseguire preventiva approvazione del Ministero dell'Istruzione, e a non menomarne in alcun modo il pubblico godimento.

DATA: _____

VISTO DEL SOPRINTENDENTE

FIRMA

AGGIORNAMENTI: