

RA

CODICI

N. CATALOGO GENERALE

N. CATALOGO INTERNAZIONALE

MINISTERO PER I BENI CULTURALI E AMBIENTALI
DIREZ. GEN. DELLE ANTICHITA' E BELLE ARTI

REGIONE

N.

16/00008355

ITA:

SOPRINTENDENZA ARCHEOLOGICA DELLA PUGLIA

63

PUGLIA

5

PROVINCIA E COMUNE: TA-TARANTO

LUOGO DI COLLOCAZIONE: Museo Nazionale

INV. 19356

OGGETTO: Olpe

PROVENIENZA (rif. I.G.M.): Taranto (F 202 II NO)

DATI DI SCAVO: 2.11.1896-Arsenale M.M. INV. DI SCAVO:
(o altra acquisizione) Tomba 53

DATAZIONE: I sec.a.C. - I sec.d.C.

ATTRIBUZIONE: -

MATERIALE E TECNICA: Bronzo, uso dell'incisione.

MISURE: Alt. 12; diam. 7,3

STATO DI CONSERVAZIONE: Mancante di metà del corpo, integrata
in parte dell'imboccatura e del corpo, molto incrostata
e ossidata.

CONSISTENZA ATTUALE DEL MATERIALE: Deperibile

ESAME DEI REPERTI: -

CONDIZIONE GIURIDICA: Proprietà dello Stato

NOTIFICHE: -

(5605241) Roma, 1975 - Ist. Poligr. Stato - S. (c. 1.000.000)

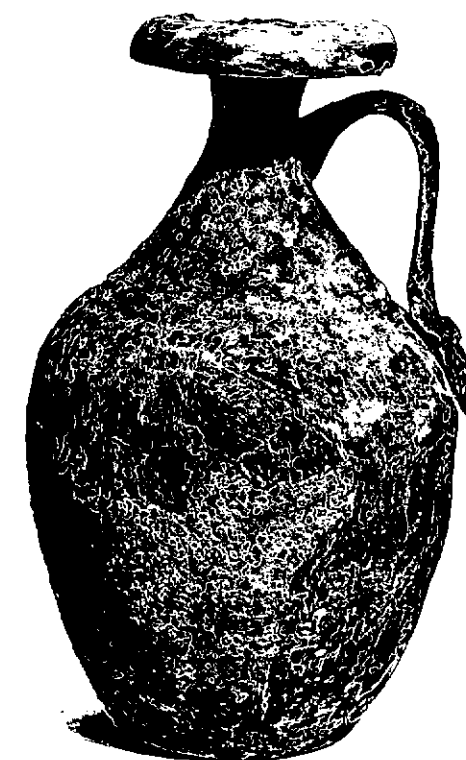

NEG. 3375 X

DESCRIZIONE: Orlo espanso e ripiegato all'infuori, stretto
collo cilindrico, spalle evidenziate ornate da un cer-
chio in rilievo, corpo ovoidale, base piatta decorata
con cerchi concentrici incisi, ansa a nastro verticale
modellata a palmetta e volute all'attaccatura inferio-
re.In tombe di Lipari del periodo romano repubblicano so-
no stati rinvenuti molti vasi bronzei tipologicamente
affini a quello in esame, che, essendo frequentemente
associati con strigili, facevano parte del corredo del
l'atleta o comunque della toilette maschile e doveva-
no contenere, come dimostra la strettezza del collo,
l'olio o la sabbia per aspergersi. (L. BERNABO' BREA -
M. CAVALIER, Meligunis-Lipara, II, Palermo, 1965, pag. 257,
tav. y: 5-6 e tav. CCXX: 1 e 4).

RESTAURI:

ESEGUITI:

PROCEDIMENTI SEGUITI:

BIBLIOGRAFIA INVENTARI

FOTOGRAFIE:

DISEGNI:

ESAME DEI SITI E DEI TERRENI:

RIFERIMENTO OGGETTI DELLO STESSO COMPLESSO:

Inv.n.19352: lagynos acrome

Inv.n.19353: " "

Inv.n.19354: lekythos acroma

Inv.n.19355: lekythos con imboccatura ad imbuto

Inv.n.19356: olpe

Inv.n.19359: frammento di strigile

COMPILATORE DELLA SCHEDA: *Grazia Angela Maruggi*

DATA: 15/11/1977

VISTO DEL FUNZIONARIO RESPONSABILE:



ALLEGATI:

OSSERVAZIONI:

RIFERIMENTO VECCHIE SCHEDE:

Io sottoscritto mi obbligo alla conservazione dell'oggetto descritto nel presente foglio secondo le norme della Legge 1° Giugno 1939, n. 1089 e Regolamento approvato con R. Decreto n. 363 del 30 Gennaio 1913; di conseguenza a non rimuoverlo dal posto che occupa, a non apportarvi modificazioni senza conseguire preventiva approvazione del Ministero dell'Istruzione, e a non menomarne in alcun modo il pubblico godimento.

DATA: _____

VISTO DEL SOPRINTENDENTE

FIRMA

AGGIORNAMENTI: