

RA

N. CATALOGO GENERALE

N. CATALOGO INTERNAZIONALE

MINISTERO PER I BENI CULTURALI E AMBIENTALI  
DIREZ. GEN. DELLE ANTICHITA' E BELLE ARTI

REGIONE

N.

CODICI

16/00008354

ITA:

SOPRINTENDENZA ARCHEOLOGICA DELLA PUGLIA

63

PUGLIA

4

(5605241) Roma, 1975 - Ist. Poligr. Stato - S. (c. 1.000.000)

PROVINCIA E COMUNE: **TA-TARANTO**LUOGO DI COLLOCAZIONE: **Museo Nazionale**

INV. 19355

OGGETTO: **Lekythos con imboccatura ad imbuto**PROVENIENZA (rif. I.G.M.): **Taranto (F 202 II NO)**DATI DI SCAVO: **2.11.1896-Arsenale M.M.** INV. DI SCAVO:  
(o altra acquisizione) **Fomba 53**DATAZIONE: **I sec.a.C. - I sec.d.C.**

ATTRIBUZIONE: -

MATERIALE E TECNICA: **Bronzo, uso dell'incisione**MISURE: **Alt. 11,5; diam. 7**STATO DI CONSERVAZIONE: **Integrata in parte dell'imboccatura,  
molto ossidata e incrostata, lievemente deformata sul  
ventre.**CONSISTENZA ATTUALE DEL MATERIALE: **Deperibile**

ESAME DEI REPERTI: -

CONDIZIONE GIURIDICA: **Proprietà dello Stato**

NOTIFICHE: -

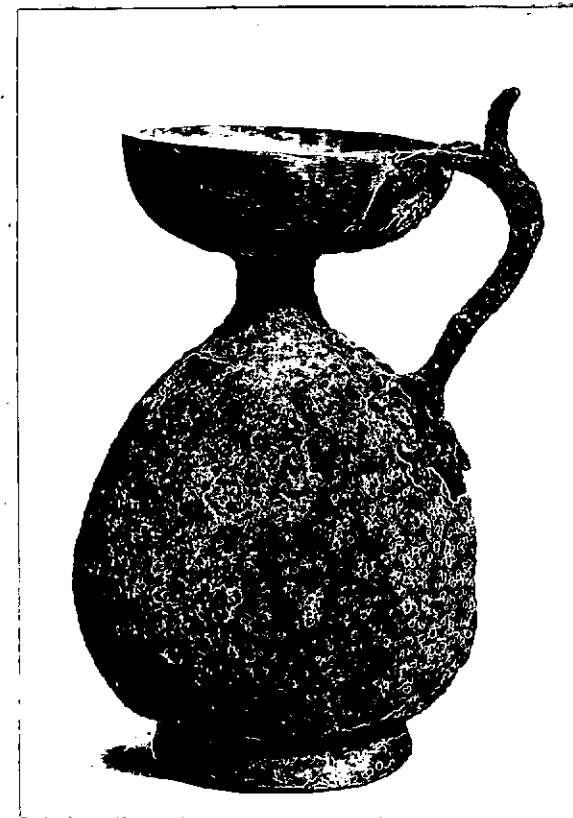

3374 X

NEG.

DESCRIZIONE: Ampia imboccatura ad imbuto, basso e stretto collo cilindrico, corpo tondeggiante espanso nella parte inferiore, piede troncoconico internamente cavo e decorato con cerchi concentrici incisi, ansa a nastro verticale con espansioni ornamentali verso l'esterno nella parte superiore e con una piastra allargata con brevi appendici falcate nella parte inferiore.

Forma che compare già nella ceramica dell'Agorà di Atene e molto diffusa a Lipari in esemplari bronzei del I sec.a.C. e del I sec.d.C.; essendo tali vasetti frequentemente associati a strigili, si può pensare che facessero parte del corredo dell'atleta e comunque della toilette maschile e che dovessero contenere, come dimostra la strettezza del collo, l'olio o la sabbia per aspersersi (L. BERNABO' BREA - M. CAVALIER, Meli-

RESTAURI:

ESEGUITI:

PROCEDIMENTI SEGUITI:

BIBLIOGRAFIA INVENTARI

FOTOGRAFIE:

DISEGNI:

ESAME DEI SITI E DEI TERRENI:

RIFERIMENTO OGGETTI DELLO STESSO COMPLESSO:

Inv.n.19352: lagynos acromo

Inv.n.19353: " "

Inv.n.19354: lekythos acroma

Inv.n.19355: lekythos con imboccatura a imbuto

Inv.n.19356: olpe

Inv.n.19359: frammento di strigile

COMPILATORE DELLA SCHEDA: **Grazia Angela Maruggi**

DATA: 15/11/1977

VISTO DEL FUNZIONARIO RESPONSABILE:



ALLEGATI: **uno**

OSSERVAZIONI:

RIFERIMENTO VECCHIE SCHEDE:

Io sottoscritto mi obbligo alla conservazione dell'oggetto descritto nel presente foglio secondo le norme della Legge 1° Giugno 1939, n. 1089 e Regolamento approvato con R. Decreto n. 363 del 30 Gennaio 1913; di conseguenza a non rimuoverlo dal posto che occupa, a non apportarvi modificazioni senza conseguire preventiva approvazione del Ministero dell'Istruzione, e a non menomarne in alcun modo il pubblico godimento.

DATA: .....

VISTO DEL SOPRINTENDENTE

FIRMA

AGGIORNAMENTI:

RA

N. CATALOGO GENERALE

N. CATALOGO INTERNAZIONALE

MINISTERO DELLA PUBBLICA ISTRUZIONE  
DIREZ. GEN. DELLE ANTICHITA' E BELLE ARTI

ITA:

SOPRINTENDENZA ARCHEOLOGICA DELLA PUGLIA

INV. 19355

ALLEGATO N. 1

(3604063) Roma, 1973 - Ist. Poligr. Stato - S. (c. 600.000)

gunis-Lipara, II, Palermo, 1965, pagg. 236 e 257, tavv. CXXXV: 3h e CCXVIII: 27).