

RA

CODICI

N. CATALOGO GENERALE	N. CATALOGO INTERNAZIONALE	 MINISTERO PER I BENI CULTURALI E AMBIENTALI DIREZ. GEN. DELLE ANTICHITA' E BELLE ARTI		REGIONE	N.
16/00008351	ITA:	SOPRINTENDENZA ARCHEOLOGICA DELLA PUGLIA	63	PUGLIA	1

PROVINCIA E COMUNE: **TA-TARANTO**LUOGO DI COLLOCAZIONE: **Museo Nazionale**INV. **19352**OGGETTO: **Lagynos acromo**PROVENIENZA (rif. I.G.M.): **Taranto (F 202 II NO)**DATI DI SCAVO: **2.11.1896-Arsenale M.M.** INV. DI SCAVO:
(o altra acquisizione) **Tomba 53**DATAZIONE: **I sec.a.C. - I sec.d.C.**ATTRIBUZIONE: **Fabbrica locale**MATERIALE E TECNICA: **Argilla giallina, micacea, porosa e poco depurata.**MISURE: **Alt. 13,5; diam. 9,8**STATO DI CONSERVAZIONE: **Integro, eccetto lievi scheggiature e qualche incrostazione.**CONSISTENZA ATTUALE DEL MATERIALE: **-**ESAME DEI REPERTI: **-**CONDIZIONE GIURIDICA: **Proprietà dello Stato**NOTIFICHE: **-**

(5605241) Roma, 1975 - Ist. Poligr. Stato - S. (c. 1.000.000)

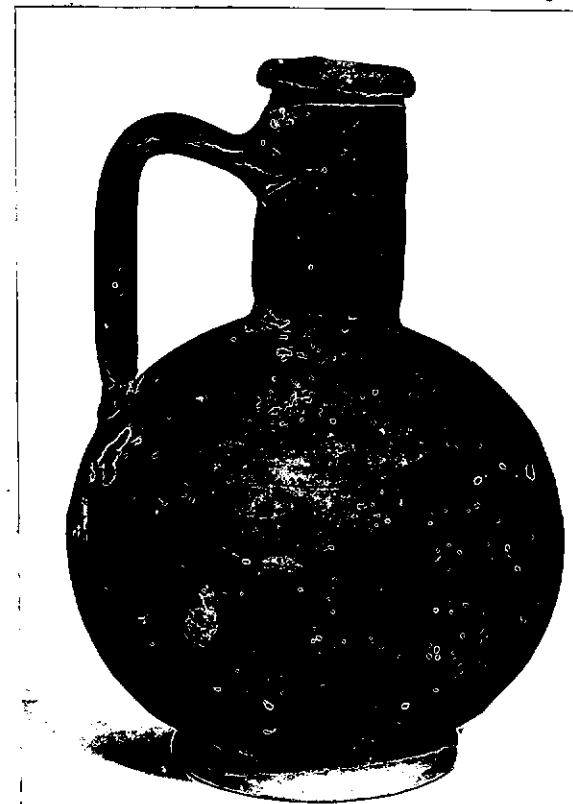
NEG. **3371 X**

DESCRIZIONE: Orlo tondeggiante ripiegato all'esterno, alto collo cilindrico, corpo globulare, basso piede troncoconico all'interno lievemente cavo e ornato da un cerchio rilevato al centro, ansa a nastro verticale con modanature.

Per una completa trattazione dei problemi cronologici e morfologici di questa classe vascolare, diffusa tra la fine del IV sec.a.C. e l'età imperiale cfr. P. MIN-
GAZZINI, Catalogo dei vasi della Collezione Augusto Castellani, Roma, 1971, pagg. 317-326, tavv. CCXLIV-CCXLV.

RESTAURI:

SEGUITI:

PROCEDIMENTI SEGUITI:

BIBLIOGRAFIA, INVENTARI:

FOTOGRAFIE:

DISEGNI:

ESAME DEI SITI E DEI TERRENI:

RIFERIMENTO OGGETTI DELLO STESSO COMPLESSO:

Inv.n.19352: lagynos acromo

Inv.n.19353: " "

Inv.n.19354: lekythos acroma

Inv.n.19355: lekythos con imboccatura ad imbuto

Inv.n.19356: olpe

Inv.n.19359: frammento di strigile

COMPILATORE DELLA SCHEDA: **Grazia Angela Maruggi**

DATA: **15/11/1977**

VISTO DEL FUNZIONARIO RESPONSABILE:



ALLEGATI:

OSSERVAZIONI:

RIFERIMENTO VECCHIE SCHEDE:

Io sottoscritto mi obbligo alla conservazione dell'oggetto descritto nel presente foglio secondo le norme della Legge 1° Giugno 1939, n. 1089 e Regolamento approvato con R. Decreto n. 363 del 30 Gennaio 1913; di conseguenza a non rimuoverlo dal posto che occupa, a non apportarvi modificazioni senza conseguire preventiva approvazione del Ministero dell'Istruzione, e a non menomarne in alcun modo il pubblico godimento.

DATA:

VISTO DEL SOPRINTENDENTE

FIRMA

AGGIORNAMENTI: