

RA

N. CATALOGO GENERALE

N. CATALOGO INTERNAZIONALE

MINISTERO PER I BENI CULTURALI E AMBIENTALI  
DIREZ. GEN. DELLE ANTICHITA' E BELLE ARTI

REGIONE

N.

CODICI

16/00008345

ITA:

SOPRINTENDENZA ARCHEOLOGICA DELLA PUGLIA

63

PUGLIA

4

(5605241) Roma, 1975 - Ist. Poligr. Stato - S. (c. 1.000.000)

PROVINCIA E COMUNE: TA-TARANTO

LUOGO DI COLLOCAZIONE: Museo Nazionale

INV. 19346

OGGETTO: Balsamario

PROVENIENZA (rif. I.G.M.): Taranto (F 202 II NO)

DATI DI SCAVO: maggio 1896-Arsenale M.M. INV. DI SCAVO:  
(o altra acquisizione) Tomba 18

DATAZIONE: I sec.d.C.

ATTRIBUZIONE: -

MATERIALE E TECNICA: Vetro trasparente azzurro scuro.

MISURE: Alt. 4,2; diam. 3

STATO DI CONSERVAZIONE: Integro, eccetto una sbreccatura all'orlo, leggere incrostazioni, patina madreperlacea.

CONSISTENZA ATTUALE DEL MATERIALE: -

ESAME DEI REPERTI: -

CONDIZIONE GIURIDICA: Proprietà dello Stato

NOTIFICHE: -

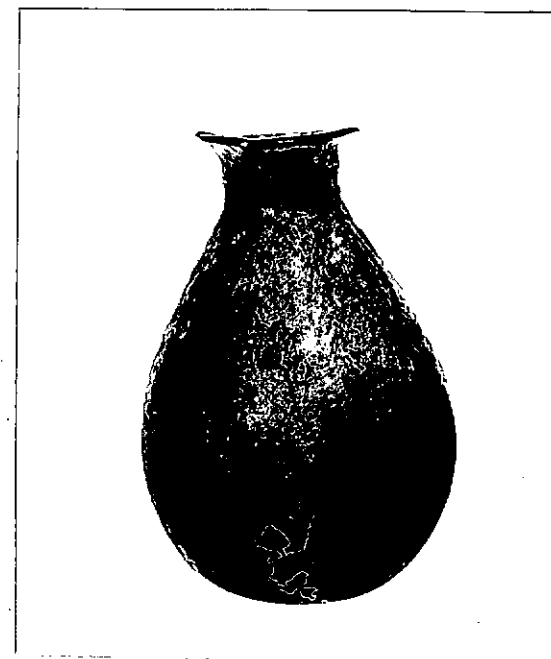

NEG. 3365 X

DESCRIZIONE: Orlo espanso, breve collo cilindrico leggermente strozzato alla base, corpo ovoidale, base piatta.

La forma si avvicina alla classe H α 1 della classificazione della Calvi, molto diffusa nel mondo romano soprattutto in età augustea (M.C. CALVI, I vetri romani del Museo di Aquileia, Padova, 1968, pag. 35, tav. 4: 6, 7, 9).

RESTAURI:

ESEGUITI:

PROCEDIMENTI SEGUITI:

BIBLIOGRAFIA INVENTARI

FOTOGRAFIE:

DISEGNI:

ESAME DEI SITI E DEI TERRENI:

RIFERIMENTO OGGETTI DELLO STESSO COMPLESSO:

Inv.n.19343: balsamario  
Inv.n.19344: "  
Inv.n.19345: "  
Inv.n.19346: "  
Inv.n.19347: "  
Inv.n.19348: "  
Inv.n.19349: "  
Inv.n.19350: specchio  
Inv.n.19351: ago crinale

COMPILATORE DELLA SCHEDA: **Grazia Angela Maruggi**

DATA: **15/11/1977**

VISTO DEL FUNZIONARIO RESPONSABILE:



ALLEGATI:

OSSERVAZIONI:

RIFERIMENTO VECCHIE SCHEDE:

Io sottoscritto mi obbligo alla conservazione dell'oggetto descritto nel presente foglio secondo le norme della Legge 1° Giugno 1939, n. 1089 e Regolamento approvato con R. Decreto n. 363 del 30 Gennaio 1913; di conseguenza a non rimuoverlo dal posto che occupa, a non apportarvi modificazioni senza conseguire preventiva approvazione del Ministero dell'Istruzione, e a non menomarne in alcun modo il pubblico godimento.

DATA: \_\_\_\_\_

VISTO DEL SOPRINTENDENTE

FIRMA

AGGIORNAMENTI: