

N. CATALOGO GENERALE	N. CATALOGO INTERNAZIONALE	 MINISTERO PER I BENI CULTURALI E AMBIENTALI DIREZ. GEN. DELLE ANTICHITA' E BELLE ARTI		REGIONE	N.
16/00029475	ITA:	SOPRINTENDENZA ARCHEOLOGICA DELLA PUGLIA	63	PUGLIA	2

PROVINCIA E COMUNE: **TA-TARANTO**

LUOGO DI COLLOCAZIONE: **Museo Nazionale**

INV. **67309**

OGGETTO: **Lekythos di tipo indigeno a decorazione lineare**

PROVENIENZA (rif. I.G.M.): **Taranto (F 202 II NO)**

DATI DI SCAVO: **28.12.1946**  
 (o altra acquisizione)

INV. DI SCAVO:

**In direzione della via Capecelatro - Tomba XXX(a fossa rettangolare).**

DATAZIONE: **III sec. a.C.**

ATTRIBUZIONE: **Produzione locale**

MATERIALE E TECNICA: **Argilla rosata, micacea, ingubbiatura rosa-arancio. Vernice bruna più o meno diluita.**

MISURE: **Alt. 10,5; diam. 8,8**

STATO DI CONSERVAZIONE: **Ricomposta da vari frammenti, vernice evanida.**

CONSISTENZA ATTUALE DEL MATERIALE: **-**

ESAME DEI REPERTI: **-**

CONDIZIONE GIURIDICA: **Proprietà dello Stato**

NOTIFICHE: **-**

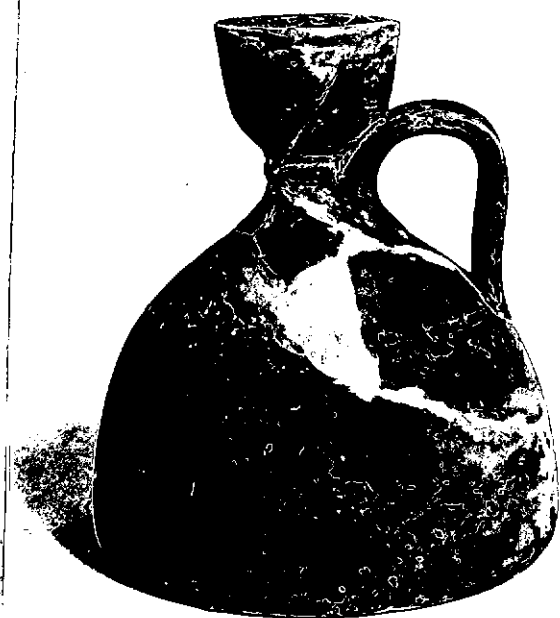

NEG. **9733 X**

DESCRIZIONE: **Bocchino a campana, collo basso sottolineato da rigonfiamento, corpo emisferico, ansa a nastro verticale; apoda con base appiattita. Orlo sottolineato da linea bruna; dorso esterno dell'ansa pennellato a vernice rossa; all'altezza dell'ansa coppia di linee parallele a vernice rossa.**

**Per un esemplare simile, a corpo schiacciato, cfr. C. DRAGO Taranto. Rinvenimenti e scavi 24 agosto-17 novembre 1934 in "Not. Scavi", 1940, pag. 43, fig. 27: a. La ceramica di tipo indigeno a semplice decorazione lineare, spesso ottenuta con vernici di cattiva qualità, opache e mal cotte, compare anche nella necropoli di Conversano, in tombe databili agli ultimi decenni del IV sec. a.C. (cfr. A. M. CHIECOBIANCHI MARTONI, Conversano (Bari). Scavi in Via T. Pantaleo, in "Not. Scavi", 1964, pag. 175. Essa forma un gruppo**

RESTAURI:

ESEGUITI:

PROCEDIMENTI SEGUITI:

BIBLIOGRAFIA, INVENTARI:

FOTOGRAFIE: SOPRINTENDENZA ARCHEOLOGICA  
TARANTO

I.F.R. n° 9733 Cnt. X

DISEGNI:

ESAME DEI SITI E DEI TERRENI:

RIFERIMENTO OGGETTI DELLO STESSO COMPLESSO:

Inv.n. 67308 Oinochoe a bocca tonda di tipo Gnathia  
" " 67309 Lekythos a decorazione lineare

COMPILATORE DELLA SCHEDA: *Giovanna Pupino*

DATA: **Luglio 1979**

VISTO DEL FUNZIONARIO RESPONSABILE: *dot. ssa Antonietta DELL'AGLIO*

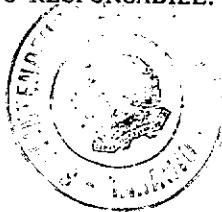

ALLEGATI: **uno**

Io sottoscritto mi obbligo alla conservazione dell'oggetto descritto nel presente foglio secondo le norme della Legge 1° Giugno 1939, n. 1089 e Regolamento approvato con R. Decreto n. 363 del 30 Gennaio 1913; di conseguenza a non rimuoverlo dal posto che occupa, a non apportarvi modificazioni senza conseguire preventiva approvazione del Ministero dell'Istruzione, e a non menomarne in alcun modo il pubblico godimento.

DATA: .....

VISTO DEL SOPRINTENDENTE

FIRMA

AGGIORNAMENTI:

OSSERVAZIONI:

RIFERIMENTO VECCHIE SCHEDE:

RA	N. CATALOGO GENERALE	N. CATALOGO INTERNAZIONALE	 MINISTERO PER I BENI CULTURALI E AMBIENTALI DIREZ. GEN. DELLE ANTICHITA' E BELLE ARTI		
	16/00029475	ITA:	SOPRINTENDENZA ARCHEOLOGICA-TA	63	INV. 67309
ALLEGATO N. 1					

(5605243) Roma, 1975 - Ist. Poligr. Stato - S. (c. 200.000)

composito, ancora di incerta sistemazione spaziale e cronologica, la cui tipologia é comune alla produzione ceramistica dell'Italia meridionale e della Sicilia, specie nell'età ellenistica (cfr. M. BORDA, Ceramiche e terrecotte greche, magno-greche e italiche del Museo Civico di Treviso, Treviso 1976, pag.68).