

RA

N. CATALOGO GENERALE

N. CATALOGO INTERNAZIONALE

MINISTERO PER I BENI CULTURALI E AMBIENTALI
DIREZ. GEN. DELLE ANTICHITA' E BELLE ARTI

REGIONE

N.

CODICI 16/00029172

ITA:

SOPRINTENDENZA ARCHEOLOGICA DELLA PUGLIA

63

PUGLIA

5

(5605241) Roma, 1975 - Ist. Poligr. Stato - S. (c. 1.000.000)

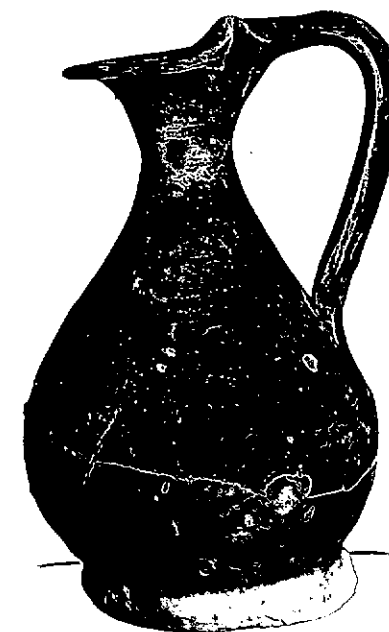
PROVINCIA E COMUNE: **TA-TARANTO**LUOGO DI COLLOCAZIONE: **Museo Nazionale**INV. **67006**OGGETTO: **Oinochoe trilobata a vernice bruna**PROVENIENZA (rif. I.G.M.): **Taranto (P 202 II NO)**DATI DI SCAVO: **21.4.1943-Contrada Carceri** INV. DI SCAVO:
(o altra acquisizione)**Vecchie, nelle spiazze del nuovo ospedale-Tomba VIII(a fossa rettangolare in carparo).**DATAZIONE: **II sec. a.C.**ATTRIBUZIONE: **Fabbrica locale**MATERIALE E TECNICA: **Argilla nocciola, micacea, porosa, vernice bruna.**MISURE: **Alt. 11,5; diam. 7**STATO DI CONSERVAZIONE: **Lacunosa all'orlo. Deformata per cattiva cottura. Vernice bruna, arrossata per cattiva cottura.**CONSISTENZA ATTUALE DEL MATERIALE: **-**ESAME DEI REPERTI: **-**CONDIZIONE GIURIDICA: **Proprietà dello Stato**NOTIFICHE: **-**

NEG. 9419 X

DESCRIZIONE: **Collo stretto, corpo piriforme, piede biconico massiccio, ansa a nastro verticale.****Vernice bruna di pessima qualità sulla parte superiore del corpo.****Il notevole restringimento del collo ed il corpo ormai piriforme insieme alla qualità della vernice opaca e diluita, limitata alla parte superiore del corpo, concorrono nell'assegnare all'esemplare una datazione nell'ambito del II sec. a.C.****Per un esemplare edito proveniente dalla necropoli tarantina, morfologicamente assimilabile, cfr. : AA.VV., Gli ori di Taranto in età ellenistica, Milano 1984, p.453, CXXIII bis, n.7.**

inv.n. 67002 olpe (urna cineraria)
" " 67003 " acroma
" " 67004 tazza biansata a v.n.
" " 67005 patera miniaturistica acroma
" " 67006 oinochoe trilobata a vernice bruna
dall'inv.n. 67007 all'inv.n. 67010 unguentari

Da una annotazione a penna si legge che gli unguentari del complesso erano cinque, di cui uno con le ansette impostate sulla spalla non è reperibile (cfr. Giornale di scavi, 1943-46, pag. 42).

RESTAURI:

ESEGUITI:

PROCEDIMENTI SEGUITI:

BIBLIOGRAFIA, INVENTARI:

FOTOGRAFIE: SOPRINTENDENZA ARCHEOLOGICA
TARANTO
A.F.S. n° 9419 Cat. X

DISEGNI:

COMPILATORE DELLA SCHEDA: **Giovanna Pupino** *Giovanna Pupino*

DATA: **27/11/978**

VISTO DEL FUNZIONARIO RESPONSABILE:



MA
dott.ssa Antonietta DELL'AGLIO

ALLEGATI:

Io sottoscritto mi obbligo alla conservazione dell'oggetto descritto nel presente foglio secondo le norme della Legge 1° Giugno 1939, n. 1089 e Regolamento approvato con R. Decreto n. 363 del 30 Gennaio 1913; di conseguenza a non rimuoverlo dal posto che occupa, a non apportarvi modificazioni senza conseguire preventiva approvazione del Ministero dell'Istruzione, e a non menomarne in alcun modo il pubblico godimento.

DATA:

VISTO DEL SOPRINTENDENTE

FIRMA

AGGIORNAMENTI: Revisione d'ufficio e aggiornamento bibliografico curato L. Trombetta nel 1992.

OSSERVAZIONI:

RIFERIMENTO VECCHIE SCHEDE: