

RA

N. CATALOGO GENERALE

N. CATALOGO INTERNAZIONALE

MINISTERO PER I BENI CULTURALI E AMBIENTALI
DIREZ. GEN. DELLE ANTICHITA' E BELLE ARTI

REGIONE

N.

CODICI

16/00029169

ITA:

SOPRINTENDENZA ARCHEOLOGICA DELLA PUGLIA

63

PUGLIA

2

(5605241) Roma, 1975 - Ist. Poligr. Stato - S. (c. 1.000.000)

PROVINCIA E COMUNE: **TA-TARANTO**LUOGO DI COLLOCAZIONE: **Museo Nazionale**INV. **67003**OGGETTO: **Olpe** PROVENIENZA (rif. I.G.M.): **Taranto (F 202 II NO)**DATI DI SCAVO **21.4.1943-Contrada Carceri** INV. DI SCAVO:
(o'altra acquisizione)**Vecchio, nello spiazzo del nuovo ospedale-Tomba VIII(a fossa rettangolare in carparo).**DATAZIONE: **II sec. a. C.**ATTRIBUZIONE: **Fabbrica locale**MATERIALE E TECNICA: **Argilla nocciola, poco depurata, micacea.**MISURE: **Alt. 20; diam. 14,5**STATO DI CONSERVAZIONE: **Sbreccature all'orlo ed al piede.**

CONSISTENZA ATTUALE DEL MATERIALE: -

ESAME DEI REPERTI: -

CONDIZIONE GIURIDICA: **Proprietà dello Stato**

NOTIFICHE: -

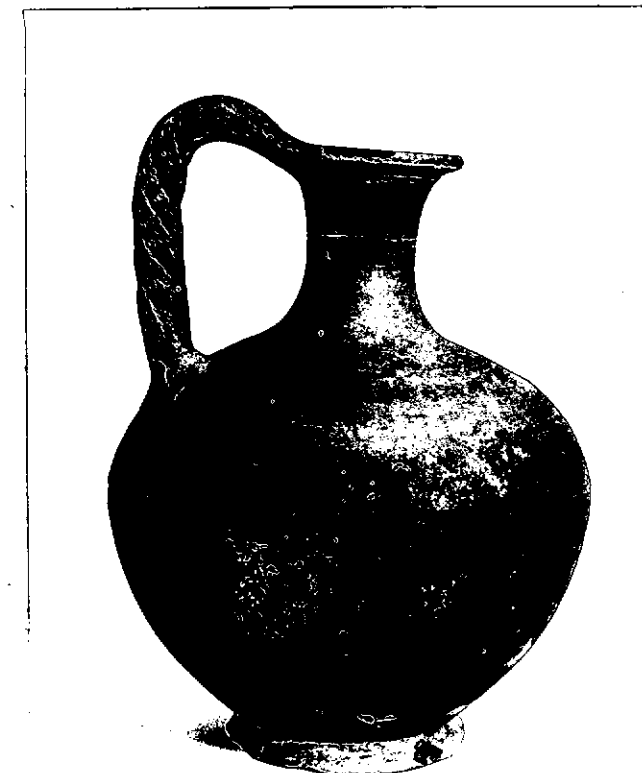

NEG. 9416 X

DESCRIZIONE: **Orlo svasato, collo cilindrico, corpo globulare, piede svasato, ansa verticale a torciglione leggermente sopraelevata.**L'olpe con corpo globulare rientra nel I tipo della classificazione del Cristofani (M. Cristofani, Volterra (Pisa) Scavi nella necropoli del Portone (1971): Tomba ellenistica, in "Not. Scavi" 1975).Per un esemplare edito proveniente dalla necropoli tarantina con ansa tortile e corpo globulare schiacciato, cfr. AA.VV., Gli ori di Taranto in età ellenistica, Milano 1984, p. 512, CLVI, n. 24.

ESAME DEI SITI E DEI TERRENI:

RIFERIMENTO OGGETTI DELLO STESSO COMPLESSO:

inv.n. 67002 olpe (urna cineraria)

" " 67003 " acroma

" " 67004 tazza biancata a v.n.

" " 67005 patera miniaturistica acroma

" " 67006 oinochoe trilobata a vernice bruna

dall'inv.n. 67007 all'inv.n. 67010 unguentari

Da una annotazione a penna si legge che gli unguentari del complesso erano cinque, di cui uno, con le ansette impostate sulla spalla non è reperibile (cfr. Giornale di scavi, 1943-46, pag. 42).

RESTAURI:

ESEGUITI:

PROCEDIMENTI SEGUITI:

BIBLIOGRAFIA, INVENTARI:

FOTOGRAFIE: SOPRINTENDENZA ARCHEOLOGICA
TARANTO
A.F.S. n° 9415 Cat. X

DISEGNI:

COMPILATORE DELLA SCHEDA:

Giovanna Pupino

Giovanna Pupino

DATA: 27/11/978

VISTO DEL FUNZIONARIO RESPONSABILE:



dott.ssa Antonella DELL'AGLIO

Antonella

ALLEGATI:

OSSERVAZIONI:

RIFERIMENTO VECCHIE SCHEDE:

Io sottoscritto mi obbligo alla conservazione dell'oggetto descritto nel presente foglio secondo le norme della Legge 1° Giugno 1939, n. 1089 e Regolamento approvato con R. Decreto n. 363 del 30 Gennaio 1913; di conseguenza a non rimuoverlo dal posto che occupa, a non apportarvi modificazioni senza conseguire preventiva approvazione del Ministero dell'Istruzione, e a non menomarne in alcun modo il pubblico godimento.

DATA:

VISTO DEL SOPRINTENDENTE

FIRMA

AGGIORNAMENTI: Revisione d'ufficio e aggiornamento bibliografico curato da L. Trombetta nel 1992.