

RA

N. CATALOGO GENERALE

N. CATALOGO INTERNAZIONALE

MINISTERO PER I BENI CULTURALI E AMBIENTALI
DIREZ. GEN. DELLE ANTICHITA' E BELLE ARTI

REGIONE

N.

CODICI

16/00018685

ITA:

SOPRINTENDENZA ARCHEOLOGICA - TARANTO

63

PUGLIA

125

(5605241) Roma, 1975 - Ist. Poligr. Stato - S. (c. 1.000.000)

PROVINCIA E COMUNE: TA - TARANTO

LUOGO DI COLLOCAZIONE: Museo Nazionale

INV. 151.125

OGGETTO: Anforetta con filtro

PROVENIENZA (rif. I.G.M.): Taranto (202, II NO)

DATI DI SCAVO: 1973, Area del Tempio di Poseidon (Scavi Lo Porto)
(o altra acquisizione)

INV. DI SCAVO:

DATAZIONE: Sec. XV

ATTRIBUZIONE: Fabbrica locale

MATERIALE E TECNICA: Argilla beige, depurata, dura e compatta

MISURE: Alt. 14,5; Ø base 6,3

STATO DI CONSERVAZIONE: Lacunosa in un'ansa, nell'orlo e quasi completamente nel collo

CONSISTENZA ATTUALE DEL MATERIALE:

ESAME DEI REPERTI:

CONDIZIONE GIURIDICA: Proprietà dello Stato

NOTIFICHE:

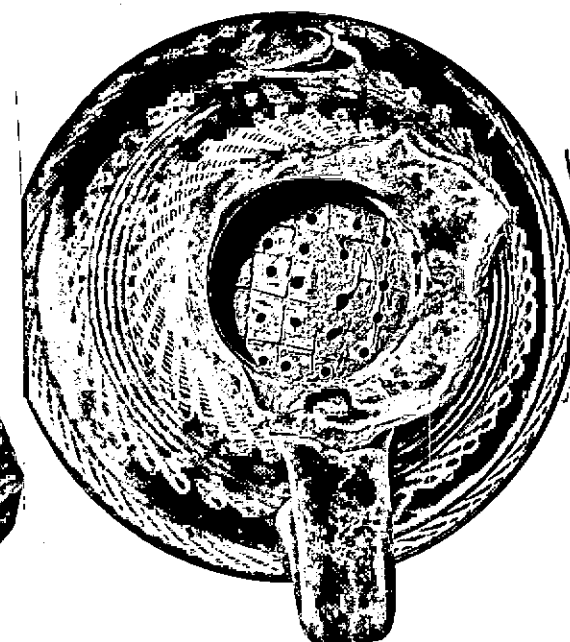
67.750 E
NEG. 67.751 E

DESCRIZIONE: Base piana, margine arrotondato e rigon-
fio, corpo biconicoschiacciato, collo cilindrico
staccato dalla spalla da un cordolo plastico e
svasato in prossimità dell'orlo, anse brevi e
simmetriche a sezione ovale terminanti a pendun-
colo innestate sulla parte inferiore del collo e
sulla spalla. Nella parte inferiore interna del
collo, filtro con griglia incisa e fori. Decora-
zione incisa disposta sulla spalla che comprende
tre fasce concentriche costituite da file obli-
que di puntini impressi a pettine.

RESTAURI:

ESEGUITI:

PROCEDIMENTI SEGUITI:

BIBLIOGRAFIA, INVENTARI:

FOTOGRAFIE:

SOPRINTENDENZA ARCHEOLOGICA

TARANTO

A.F.S. n° 64450-64451 cat. E

DISEGNI:

ESAME DEI SITI E DEI TERRENI:

RIFERIMENTO OGGETTI DELLO STESSO COMPLESSO:

COMPILATORE DELLA SCHEDA:

SARDONE PASQUALE

DATA: 5.5.1984

VISTO DEL FUNZIONARIO RESPONSABILE

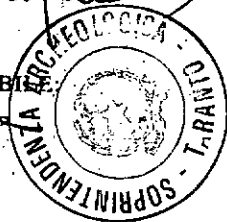

ALLEGATI:

OSSERVAZIONI:

RIFERIMENTO VECCHIE SCHEDE:

Io sottoscritto mi obbligo alla conservazione dell'oggetto descritto nel presente foglio secondo le norme della Legge 1° Giugno 1939, n. 1089 e Regolamento approvato con R. Decreto n. 363 del 30 Gennaio 1913; di conseguenza a non rimuoverlo dal posto che occupa, a non apportarvi modificazioni senza conseguire preventiva approvazione del Ministero dell'Istruzione, e a non menomarne in alcun modo il pubblico godimento.

DATA:

VISTO DEL SOPRINTENDENTE

FIRMA

AGGIORNAMENTI: