

RA

N. CATALOGO GENERALE

N. CATALOGO INTERNAZIONALE

MINISTERO PER I BENI CULTURALI E AMBIENTALI  
DIREZ. GEN. DELLE ANTICHITA' E BELLE ARTI.

REGIONE

N.

CODICI

16/00018677

ITA:

SOPRINTENDENZA ARCHEOLOGICA - TARANTO

63

PUGLIA

117

(5605241) Roma, 1975 - Ist. Poligr. Stato - S. (c. 1.000.000)

PROVINCIA E COMUNE: TA - TARANTO

LUOGO DI COLLOCAZIONE: Museo Nazionale

INV. 151.117

OGGETTO: Boccale invetriata graffita dipinta

PROVENIENZA (rif. I.G.M.): Taranto (202, II NO)

DATI DI SCAVO: 1973, Area del Tempio di Poseidon (Scavi Lo Porto)  
(o altra acquisizione) INV. DI SCAVO:

DATAZIONE: Sec. XIV - XV

ATTRIBUZIONE: Fabbrica locale

MATERIALE E TECNICA: Argilla beige, depurata, dura e compatta,  
vetrina piombifera, piede risparmiato

MISURE: Alt. 18,5; Ø base 9,5

STATO DI CONSERVAZIONE: Lacunoso nell'ansa, nella bocca e nella  
parte superiore del collo, difetti di cottura

CONSISTENZA ATTUALE DEL MATERIALE:

ESAME DEI REPERTI:

CONDIZIONE GIURIDICA: Proprietà dello Stato

NOTIFICHE:

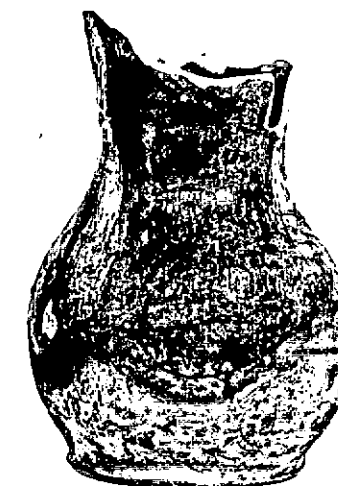
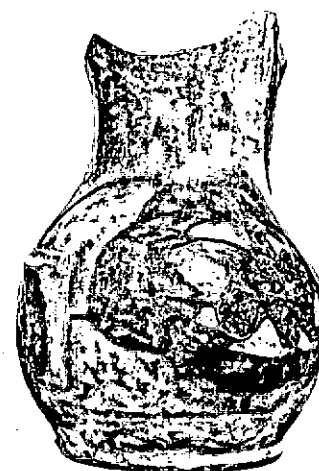

NEG. 69036-37 E

DESCRIZIONE: Base piana, basso piede a disco, corpo globulare, collo cilindrico leggermente estroflesso, bocca trilobata, attacco inferiore dell'ansa a nastro terminante a penduncolo. Decorazione dipinta in verde, bruno e vinaccia distribuita su tre registri (becco, collo, corpo). Sul corpo, decorazione graffita illeggibile fra fiori polilobati in bruno e vinaccia, racchiusi in una fascia in verde. Esempari analoghi sono depositati presso il Castello Svevo a Bari.

RESTAURI:

ESEGUITI:

PROCEDIMENTI SEGUITI:

BIBLIOGRAFIA, INVENTARI:

FOTOGRAFIE:

SOPRINTENDENZA ARCHEOLOGICA

TARANTO

A.F.S. n° 69036-69034 cat. E

DISEGNI:

ESAME DEI SITI E DEI TERRENI:

RIFERIMENTO OGGETTI DELLO STESSO COMPLESSO:

COMPILATORE DELLA SCHEDA:

SARDONE PASQUALE

DATA: 5.5.1984

VISTO DEL FUNZIONARIO RESPONSABILE

Getano Lacerenza



ALLEGATI:

OSSERVAZIONI:

RIFERIMENTO VECCHIE SCHEDE:

Io sottoscritto mi obbligo alla conservazione dell'oggetto descritto nel presente foglio secondo le norme della Legge 1° Giugno 1939, n. 1089 e Regolamento approvato con R. Decreto n. 363 del 30 Gennaio 1913; di conseguenza a non rimuoverlo dal posto che occupa, a non apportarvi modificazioni senza conseguire preventiva approvazione del Ministero dell'Istruzione, e a non menomarne in alcun modo il pubblico godimento.

DATA: .....

VISTO DEL SOPRINTENDENTE

FIRMA

AGGIORNAMENTI: