

RA

N. CATALOGO GENERALE

N. CATALOGO INTERNAZIONALE

MINISTERO PER I BENI CULTURALI E AMBIENTALI
DIREZ. GEN. DELLE ANTICHITA' E BELLE ARTI

REGIONE

N.

CODICI

16/00018675

ITA:

SOPRINTENDENZA ARCHEOLOGICA - TARANTO

63

PUGLIA

115

(5605241) Roma, 1975 - Ist. Poligr. Stato - S. (c. 1.000.000)

PROVINCIA E COMUNE: TA - TARANTO

LUOGO DI COLLOCAZIONE: Museo Nazionale

INV. 151.115

OGGETTO: Boccale in maiolica

PROVENIENZA (rif. I.G.M.): Taranto (202, II NO)

DATI DI SCAVO: 1973, Area del Tempio INV. DI SCAVO:
(o altra acquisizione)

di Poseidon (Scavi Lo Porto)

DATAZIONE: Sec. XV

ATTRIBUZIONE: Fabbrica locale

MATERIALE E TECNICA: Argilla arancio, depurata, dura e com-
patta; smalto stannifero, base risparmiata

MISURE: Alt. 20,5; Ø base 9

STATO DI CONSERVAZIONE: Lacunoso in parte del collo e in
quasi tutta la bocca; smalto scrostato in qualche
punto

CONSISTENZA ATTUALE DEL MATERIALE:

ESAME DEI REPERTI:

CONDIZIONE GIURIDICA: Proprietà dello Stato

NOTIFICHE:

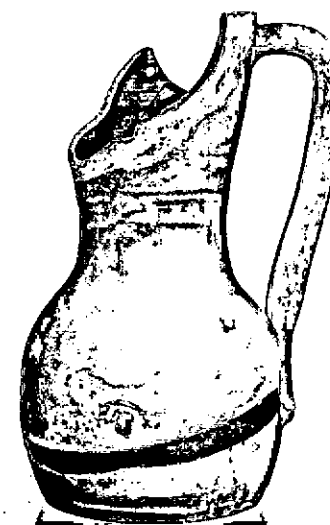

NEG. 70685-86 E

DESCRIZIONE: Base piana a margine stondato, corpo
globulare, alto collo leggermente estroflesso,
bocca trilobata; ansa a sezione ovale con ner-
vatura centrale. Superficie esterna a smalto
stannifero. Per la forma cfr. S. PATITUCCI UC-
GERI, La ceramica medievale pugliese alla luce
degli scavi di Mesagne, Fasano, 1977, Tavv.
LXXIX-LXXX.

RESTAURI:

ESEGUITI:

PROCEDIMENTI SEGUITI:

BIBLIOGRAFIA, INVENTARI:

FOTOGRAFIE:

SOPRINTENDENZA ARCHEOLOGICA

TARANTO

A.F.S. n° 40685-40686 cat. E

DISEGNI:

ESAME DEI SITI E DEI TERRENI:

RIFERIMENTO OGGETTI DELLO STESSO COMPLESSO:

COMPILATORE DELLA SCHEDA:

Sardone Pasquale

DATA: 22.10.1983

VISTO DEL FUNZIONARIO RESPONSABILE:

Giuseppe Santoro



ALLEGATI:

OSSERVAZIONI:

RIFERIMENTO VECCHIE SCHEDE:

Io sottoscritto mi obbligo alla conservazione dell'oggetto descritto nel presente foglio secondo le norme della Legge 1° Giugno 1939, n. 1089 e Regolamento approvato con R. Decreto n. 363 del 30 Gennaio 1913; di conseguenza a non rimuoverlo dal posto che occupa, a non apportarvi modificazioni senza conseguire preventiva approvazione del Ministero dell'Istruzione, e a non menomarne in alcun modo il pubblico godimento.

DATA:

VISTO DEL SOPRINTENDENTE

FIRMA

AGGIORNAMENTI: