

RA

N. CATALOGO GENERALE

N. CATALOGO INTERNAZIONALE

MINISTERO PER I BENI CULTURALI E AMBIENTALI  
DIREZ. GEN. DELLE ANTICHITA' E BELLE ARTI

REGIONE

N.

CODICI

16/00018672

ITA:

SOPRINTENDENZA ARCHEOLOGICA - TARANTO

63

PUGLIA

112

(5605241) Roma, 1975 - Ist. Poligr. Stato - S. (c. 1.000.000)

PROVINCIA E COMUNE: TA - TARANTO

LUOGO DI COLLOCAZIONE: Museo Nazionale

INV. 151.112

OGGETTO: Borraccia invetriata verde

PROVENIENZA (rif. I.G.M.): Taranto ( 202, II NO)

DATI DI SCAVO: 1973, Area del Tempio INV. DI SCAVO:  
(o altra acquisizione)  
di Poseidon ( Scavi Lo Porto)

DATAZIONE: Sec. XIII

ATTRIBUZIONE: Fabbrica locale

MATERIALE E TECNICA: Argilla arancio dura, compatta e depu-  
rata, ingobbio giallino, vetrina piombifera, piede  
risparmiato

MISURE: Alt. 25; Ø anello 9; Ø orlo 2,5

STATO DI CONSERVAZIONE: Lacunosa nelle anse, piede scheggia-  
to, chiazze di attaccatura in cottura

CONSISTENZA ATTUALE DEL MATERIALE:

ESAME DEI REPERTI:

CONDIZIONE GIURIDICA: Proprietà dello Stato

NOTIFICHE:

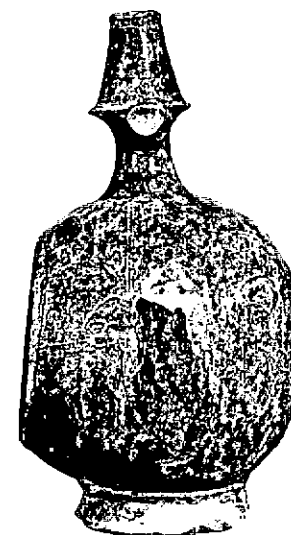

NEG. 68975-76 E

DESCRIZIONE: Piede ad anello, corpo globulare schiac-  
ciato su di un lato, collo breve cilindrico,  
alto beccuccio tronco-conico con base aggettan-  
te e orlo modanato a sezione arrotondata. La  
parte convessa del corpo è interessata da una  
serie di solcature concentriche e termina con una  
protuberanza conica; attacco delle anse a ba-  
stoncello innestate sulla spalla e alla base  
del beccuccio. Forme analoghe sono conservate  
presso il deposito del Castello Svevo di Bari.

RESTAURI:

ESEGUITI:

PROCEDIMENTI SEGUITI:

BIBLIOGRAFIA, INVENTARI:

FOTOGRAFIE: **SOPRINTENDENZA ARCHEOLOGICA**  
**TARANTO**  
**A.F.S. n° 68945-68946 Col. E**

DISEGNI:

ESAME DEI SITI E DEI TERRENI:

RIFERIMENTO OGGETTI DELLO STESSO COMPLESSO:

COMPILATORE DELLA SCHEDA: Sardone Pasquale

DATA: 22.10.1983

VISTO DEL FUNZIONARIO RESPONSABILE

Gastone Lascaris

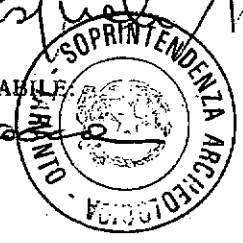

ALLEGATI:

OSSERVAZIONI:

RIFERIMENTO VECCHIE SCHEDA:

Io sottoscritto mi obbligo alla conservazione dell'oggetto descritto nel presente foglio secondo le norme della Legge 1° Giugno 1939, n. 1089 e Regolamento approvato con R. Decreto n. 363 del 30 Gennaio 1913; di conseguenza a non rimuoverlo dal posto che occupa, a non apportarvi modificazioni senza conseguire preventiva approvazione del Ministero dell'Istruzione, e a non menomarne in alcun modo il pubblico godimento.

DATA: .....

VISTO DEL SOPRINTENDENTE

FIRMA

AGGIORNAMENTI: