

RA

CODICI

N. CATALOGO GENERALE

N. CATALOGO INTERNAZIONALE

MINISTERO PER I BENI CULTURALI E AMBIENTALI
DIREZ. GEN. DELLE ANTICHITA' E BELLE ARTI

REGIONE

N.

16/00018668

ATA:

SOPRINTENDENZA ARCHEOLOGICA - TARANTO

63

PUGLIA

108

(5605241) Roma, 1975 - Ist. Poligr. Stato - S. (c. 1.000.000)

PROVINCIA E COMUNE: TA - TARANTO

LUOGO DI COLLOCAZIONE: Museo Nazionale

INV. 151.108

OGGETTO: Boccaletto in maiolica

PROVENIENZA (rif. I.G.M.): Taranto (202, II NO)

DATI DI SCAVO: 1973, Area del Tempio
(o altra acquisizione)

INV. DI SCAVO:

di Poseidon (Scavi Lo Porto)

DATAZIONE: Sec. XV

ATTRIBUZIONE: Fabbrica locale

MATERIALE E TECNICA: Argilla beige depurata, dura e compatta,
smalto stannifero su entrambe le superfici

MISURE: Alt. 9,5; Ø base 5,7

STATO DI CONSERVAZIONE: Lacunoso nell'ansa, nel collo e nella bocca,
chiazze di attaccatura in cottura sul ventre.

CONSISTENZA ATTUALE DEL MATERIALE:

ESAME DEI REPERTI:

CONDIZIONE GIURIDICA: Proprietà dello Stato

NOTIFICHE:

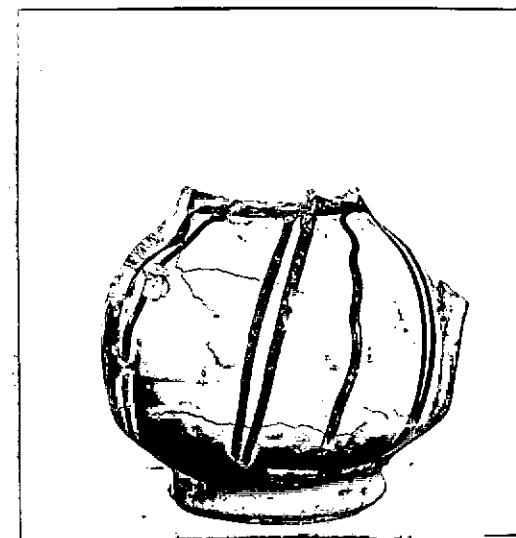

DESCRIZIONE: Basso piede ad anello, corpo globulare
attacco estroflesso del collo, attacco inferiore dell'ansa terminante a penduncolo con depressione digitale. Decorazione in bleu su smalto bianco, comprendente una linea concentrica nel punto d'attacco del collo e una linea ondulatae alternata a una coppia di linee verticali disposte su tutto il corpo. Per la forma cfr. S. PATTI-UGGERI, La ceramica medievale pugliese alla luce degli scavi di Mesagne, Fasano, 1977, Tavv. LXXIX-LXXX.

NEG. 70690-91 E

RESTAURI:

ESEGUITI:

PROCEDIMENTI SEGUITI:

BIBLIOGRAFIA, INVENTARI:

FOTOGRAFIE:

SOPRINTENDENZA ARCHEOLOGICA
TARANTO

A.F.S. n° 40690-40691 Cat. E

DISEGNI:

ESAME DEI SITI E DEI TERRENI:

RIFERIMENTO OGGETTI DELLO STESSO COMPLESSO:

COMPILATORE DELLA SCHEDA:

Sardone Pasquale

DATA: 22.10.1983

VISTO DEL FUNZIONARIO RESPONSABILE:

Giuseppe Laverina



ALLEGATI:

OSSERVAZIONI:

RIFERIMENTO VECCHIE SCHEDA:

Io sottoscritto mi obbligo alla conservazione dell'oggetto descritto nel presente foglio secondo le norme della Legge 1° Giugno 1939, n. 1089 e Regolamento approvato con R. Decreto n. 363 del 30 Gennaio 1913; di conseguenza a non rimuoverlo dal posto che occupa, a non apportarvi modificazioni senza conseguire preventiva approvazione del Ministero dell'Istruzione, e a non menomarne in alcun modo il pubblico godimento.

DATA:

VISTO DEL SOPRINTENDENTE

FIRMA

AGGIORNAMENTI: