

RA

N. CATALOGO GENERALE

N. CATALOGO INTERNAZIONALE

MINISTERO PER I BENI CULTURALI E AMBIENTALI
DIREZ. GEN. DELLE ANTICHITA' E BELLE ARTI

REGIONE

N.

CODICI

16/00018664

ITA:

SOPRINTENDENZA ARCHEOLOGICA - TARANTO

63

PUGLIA

104

PROVINCIA E COMUNE: TA - TARANTO

LUOGO DI COLLOCAZIONE: Museo Nazionale

INV. 151.104

OGGETTO: Boccale invetriata dipinta

PROVENIENZA (rif. I.G.M.): Taranto (202, II NO)

DATI DI SCAVO: 1973, Area del Tempio
(o altra acquisizione)

INV. DI SCAVO:

di Poseidon (Scavi Lo Porto)

DATAZIONE: Secc. XIV-XV

ATTRIBUZIONE: Fabbrica locale

MATERIALE E TECNICA: Argilla arancio, dura, compatta e
depurata, ingobbio beige, vetrina piombifera

MISURE: Alt. 20,5; Ø base 8,5

STATO DI CONSERVAZIONE: Lacunoso nell'ansa e nella parte su-
periore del corpo, vetrina scrostata

CONSISTENZA ATTUALE DEL MATERIALE:

ESAME DEI REPERTI:

CONDIZIONE GIURIDICA: Proprietà dello Stato

NOTIFICHE:

(5605241) Roma, 1975 - Ist. Poligr. Stato - S. (c. 1.000.000)

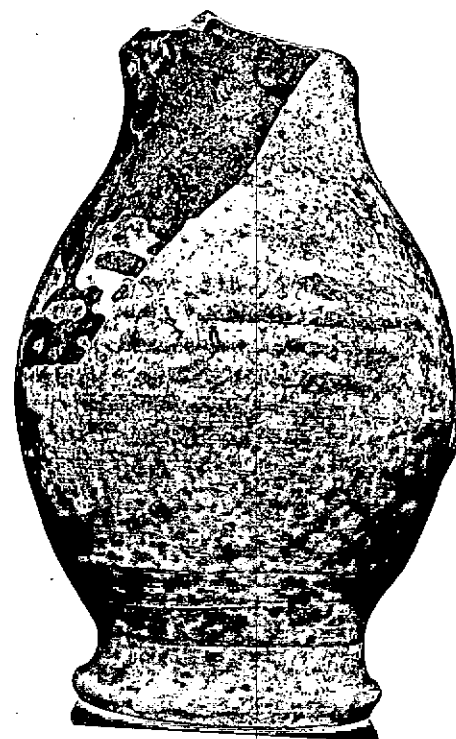

NEG. 82.775; 82.776 E

DESCRIZIONE: Basso piede a disco a profilo irregolar-
mente concavo, corpo ovoidale, attacco estrofles-
so del collo e della bocca trilobata. Vetrina
gialliccia stesa nella parte anteriore del corpo
dove si dispone un motivo decorativo costituito
da un ovale marginato da linee verdi e brune,
all'interno motivo ad anelli intersecanti ad
andamento verticale. Forme analoghe sono deposi-
tate presso il Castello Svevo a Bari.

RESTAURI:

ESEGUITI:

PROCEDIMENTI SEGUITI:

BIBLIOGRAFIA, INVENTARI:

FOTOGRAFIE:

SOVRINTENDENZA ARCHEOLOGICA

TARANTO

A.F.S. n° 82445-82444 Cat. E

DISEGNI:

ESAME DEI SITI E DEI TERRENI:

RIFERIMENTO OGGETTI DELLO STESSO COMPLESSO:

COMPILATORE DELLA SCHEDA:

Sardone Pasquale

DATA: 22.10.1983

VISTO DEL FUNZIONARIO RESPONSABILE:

Giuseppe Laverni



ALLEGATI:

Io sottoscritto mi obbligo alla conservazione dell'oggetto descritto nel presente foglio secondo le norme della Legge 1° Giugno 1939, n. 1089 e Regolamento approvato con R. Decreto n. 363 del 30 Gennaio 1913; di conseguenza a non rimuoverlo dal posto che occupa, a non apportarvi modificazioni senza conseguire preventiva approvazione del Ministero dell'Istruzione, e a non menomarne in alcun modo il pubblico godimento.

DATA: _____

VISTO DEL SOPRINTENDENTE

FIRMA

AGGIORNAMENTI:

OSSERVAZIONI:

RIFERIMENTO VECCHIE SCHEDE: