

RA

N. CATALOGO GENERALE

N. CATALOGO INTERNAZIONALE

MINISTERO PER I BENI CULTURALI E AMBIENTALI  
DIREZ. GEN. DELLE ANTICHITA' E BELLE ARTI

REGIONE

N.

CODICI

16/00018661

ITA:

SOPR. ARCHEOLOGICA - TARANTO

63

PUGLIA

101

(5605241) Roma, 1975 - Ist. Poligr. Stato - S. (c. 1.000.000)

PROVINCIA E COMUNE: TA - TARANTO

LUOGO DI COLLOCAZIONE: Museo Nazionale

INV. 151.101

OGGETTO: Boccale in maiolica

PROVENIENZA (rif. I.G.M.): Taranto ( 202, II NO)

DATI DI SCAVO: 1973, Area del Tempio  
(o altra acquisizione)

INV. DI SCAVO:

di Poseidon (Scavi Lo Porto)

DATAZIONE: Sec. XV

ATTRIBUZIONE: Fabbrica locale

MATERIALE E TECNICA: Argilla arancio, dura, depurata e compatta, ingobbio beige, smalto stannifero

MISURE: Alt. 13,5; Ø 7,5

STATO DI CONSERVAZIONE: Lacunoso nella parte superiore del corpo e nell'ansa, chiazze di attaccatura in cottura

CONSISTENZA ATTUALE DEL MATERIALE:

ESAME DEI REPERTI:

CONDIZIONE GIURIDICA: Proprietà dello Stato

NOTIFICHE:

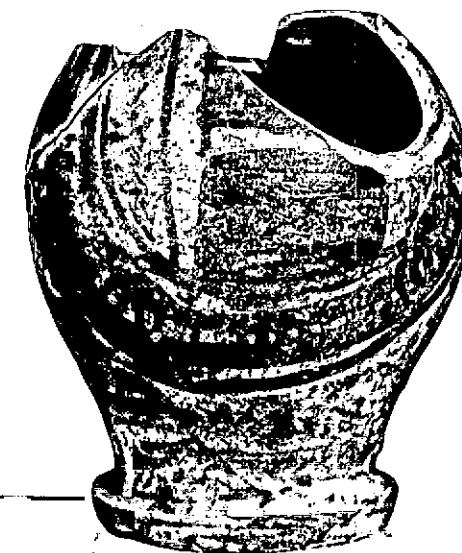
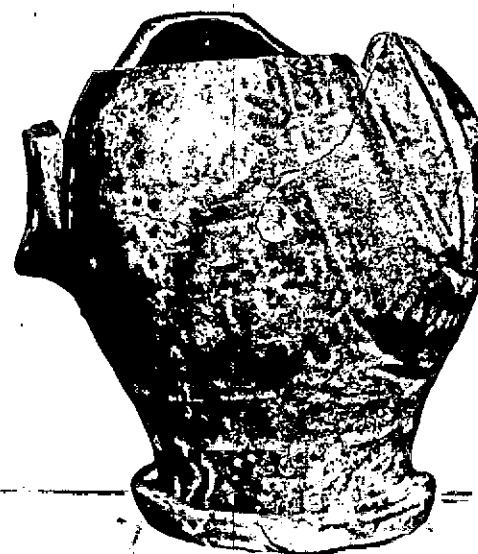

NEG. 69008-09 E

DESCRIZIONE: Basso piede a disco, corpo ovoidale, attacco dell'ansa terminante a penduncolo, con depressione digitale. Decorazione in bleu e rosso distribuita nella parte anteriore del corpo. Comprende una cornice metopale a dentelli con ciuffi d'erba stilizzati, entro cui si dispone un motivo araldico costituito da tre bande orizzontali in rosso, delimitate in bleu; Ai lati motivo a spina di pesce verticale iscritto in una mezza luna. Per boccali analoghi in ambito pugliese cfr. S. PATITUCCI UGGERI, La ceramica medievale pugliese alla luce degli scavi di Mesagne, Fasano, 1977, Tavv. LXXIX-LXXX.

RESTAURI:

ESEGUITI:

PROCEDIMENTI SEGUITI:

BIBLIOGRAFIA, INVENTARI:

FOTOGRAFIE:

SOPRINTENDENZA ARCHEOLOGICA

TARANTO

A.F.S. n° 68004-69008 Cat. E

DISEGNI:

ESAME DEI SITI E DEI TERRENI:

RIFERIMENTO OGGETTI DELLO STESSO COMPLESSO:

COMPILATORE DELLA SCHEDA:

Sardone Pasquale

DATA: 22.10.1983

VISTO DEL FUNZIONARIO RESPONSABILE

Giuseppe Santoro



ALLEGATI:

Io sottoscritto mi obbligo alla conservazione dell'oggetto descritto nel presente foglio secondo le norme della Legge 1° Giugno 1939, n. 1089 e Regolamento approvato con R. Decreto n. 363 del 30 Gennaio 1913; di conseguenza a non rimuoverlo dal posto che occupa, a non apportarvi modificazioni senza conseguire preventiva approvazione del Ministero dell'Istruzione, e a non menomarne in alcun modo il pubblico godimento.

DATA: .....

VISTO DEL SOPRINTENDENTE

FIRMA

AGGIORNAMENTI:

OSSERVAZIONI:

2. 10. 1983

RIFERIMENTO VECCHIE SCHEDE: