



16/00018645

ITA:

SOPR. ARCHEOLOGICA - TARANTO

63

PUGLIA

85

PROVINCIA E COMUNE: TA - TARANTO

LUOGO DI COLLOCAZIONE: Museo Nazionale

INV. 151.085

OGGETTO: Boccale in maiolica

PROVENIENZA (rif. I.G.M.): Taranto (F. 202, II NO)

DATI DI SCAVO: 1973, Area del Tempio di Poseidon (Scavi Lo Porto) INV. DI SCAVO:

DATAZIONE: Sec. XV

ATTRIBUZIONE: Fabbrica locale

MATERIALE E TECNICA: Argilla beige, depurata, dura, e compatta, smalto stannifero bianco

MISURE: Alt. 15, Ø base 9

STATO DI CONSERVAZIONE: Lacunoso in parte dell'orlo e del collo, smalto scrostato

CONSISTENZA ATTUALE DEL MATERIALE:

ESAME DEI REPERTI:

CONDIZIONE GIURIDICA: Proprietà dello Stato

NOTIFICHE:

(5605241) Roma, 1975 - Ist. Poligr. Stato - S. (c. 1.000.000)

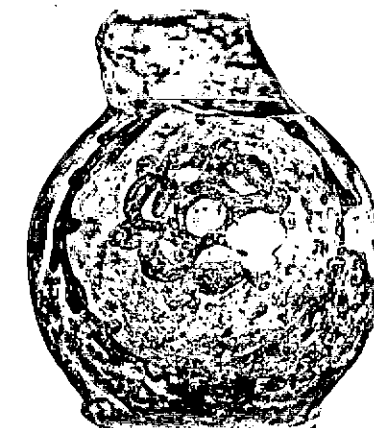

DESCRIZIONE: Basso piede a disco, corpo globulare, collo breve a profilo convesso, bocca circolare, ansa a nastro terminante a penduncolo con depressione digitale. Decorazione in bleu su smalto bianco disposta nella parte anteriore del corpo. Comprende una circonferenza costituita da fiori tondi e lobati entro cui è iscritto un fiore esapetalo. Per boccali analoghi in ambito pugliese cfr. S. PATITUCCI UGGIERI, La ceramica medievale pugliese alla luce degli scavi di Mesagne, Fasano, 1977, Tavv. LXXIX-LXXX.

NEG. 68989-90 E

RESTAURI:

ESEGUITI:

PROCEDIMENTI SEGUITI:

BIBLIOGRAFIA, INVENTARI:

FOTOGRAFIE: **SOPRINTENDENZA ARCHEOLOGICA**  
**TARANTO**  
**A.F. & n° 68989 - Cat. 68990 E**

DISEGNI:

ESAME DEI SITI E DEI TERRENI:

RIFERIMENTO OGGETTI DELLO STESSO COMPLESSO:

COMPILATORE DELLA SCHEDA: SARDONE PASQUALE

*S. Pasquale*

DATA: 21.1.1983

VISTO DEL FUNZIONARIO RESPONSABILE:

*Giuseppe Santoro*



ALLEGATI:

Io sottoscritto mi obbligo alla conservazione dell'oggetto descritto nel presente foglio secondo le norme della Legge 1° Giugno 1939, n. 1089 e Regolamento approvato con R. Decreto n. 363 del 30 Gennaio 1913; di conseguenza a non rimuoverlo dal posto che occupa, a non apportarvi modificazioni senza conseguire preventiva approvazione del Ministero dell'Istruzione, e a non menomarne in alcun modo il pubblico godimento.

DATA: \_\_\_\_\_

VISTO DEL SOPRINTENDENTE

FIRMA

AGGIORNAMENTI:

OSSERVAZIONI:

*21.1.1983 - 1983*

RIFERIMENTO VECCHIE SCHEDE: