

RA

CODICI

16/00018642

ITA:

SOPR. ARCHEOLOGICA - TARANTO

63

PUGLIA

82

PROVINCIA E COMUNE: TA - TARANTO

LUOGO DI COLLOCAZIONE: Museo Nazionale

INV. 151.082

OGGETTO: Boccale in maiolica

PROVENIENZA (rif. I.G.M.): Taranto (F. 202, II NO)

DATI DI SCAVO: 1973, Area del Tempio di INV. DI SCAVO:
(o altra acquisizione)

Poseidon (Scavi Lo Porto)

DATAZIONE: Sec. XV

ATTRIBUZIONE: Fabbrica locale

MATERIALE E TECNICA: Argilla beige, dura, depurata e compattata, smalto stannifero bianco

MISURE: Alt. 12; Ø base 9

STATO DI CONSERVAZIONE: Lacunoso nell'orlo, nel collo e nell'ansa, smalto scrostato

CONSISTENZA ATTUALE DEL MATERIALE:

ESAME DEI REPERTI:

CONDIZIONE GIURIDICA: Proprietà dello Stato

NOTIFICHE:

MINISTERO PER I BENI CULTURALI E AMBIENTALI
DIREZ. GEN. DELLE ANTICHITA' E BELLE ARTI

REGIONE

N.

(5605241) Roma, 1975 - Ist. Poligr. Stato - S. (c. 1.000.000)

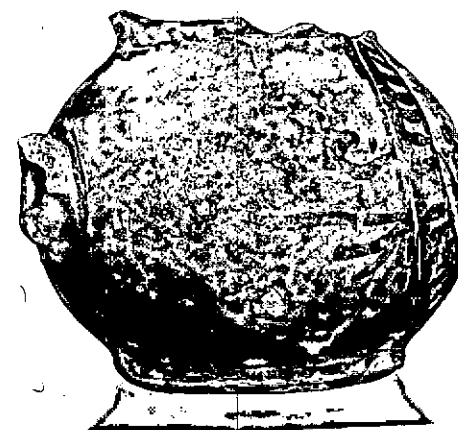

DESCRIZIONE: Basso piede a disco, corpo globulare schiacciato, attacco estroflesso del collo, attacco di ansa a nastro terminante a penduncolo con depressione digitale. Decorazione in bruno con alcuni tocchi in bleu su fondo bianco, disposta sulla parte anteriore del corpo. Comprende una cornice metopale a dentelli con ciuffi d'erba stilizzati entro cui si dispone una figurazione zoomorfa costituita da un pesce in posizione orizzontale. Nel campo motivi riempivuoti. Per boccali analoghi in ambito pugliese cfr. S. PATITUCCI UGGERI, La ceramica medievale pugliese alla luce degli scavi di Mesagne, Fasano, 1977, Tavv. LXXIX-LXXX.

NEG. 69030-31 E

RESTAURI:

ESEGUITI:

PROCEDIMENTI SEGUITI:

BIBLIOGRAFIA, INVENTARI:

FOTOGRAFIE: SOPRINTENDENZA ARCHEOLOGICA
TARANTO
A.F.S. n° 69030-69031 Cat. E

DISEGNI:

ESAME DEI SITI E DEI TERRENI:

RIFERIMENTO OGGETTI DELLO STESSO COMPLESSO:

COMPILATORE DELLA SCHEDA: SARDONE PASQUALE

DATA: 21.1.1983

VISTO DEL FUNZIONARIO RESPONSABILE:



ALLEGATI:

OSSERVAZIONI:

RIFERIMENTO VECCHIE SCHEDE:

Io sottoscritto mi obbligo alla conservazione dell'oggetto descritto nel presente foglio secondo le norme della Legge 1° Giugno 1939, n. 1089 e Regolamento approvato con R. Decreto n. 363 del 30 Gennaio 1913; di conseguenza a non rimuoverlo dal posto che occupa, a non apportarvi modificazioni senza conseguire preventiva approvazione del Ministero dell'Istruzione, e a non menomarne in alcun modo il pubblico godimento.

DATA:

VISTO DEL SOPRINTENDENTE

FIRMA

AGGIORNAMENTI: