

RA

N. CATALOGO GENERALE

N. CATALOGO INTERNAZIONALE

MINISTERO PER I BENI CULTURALI E AMBIENTALI  
DIREZ. GEN. DELLE ANTICHITA' E BELLE ARTI

REGIONE

N.

CODICI

16/00018641

ITA:

SOPR. ARCHEOLOGICA - TARANTO

63

PUGLIA

81

PROVINCIA E COMUNE: TA - TARANTO

LUOGO DI COLLOCAZIONE: Museo Nazionale

OGGETTO: Boccale in maiolica

PROVENIENZA (rif. I.G.M.): Taranto (F. 202, II NO)

DATI DI SCAVO: 1973, Area del Tempio di Poseidon (Scavi Lo Porto)  
(o altra acquisizione) INV. DI SCAVO:

DATAZIONE: Sec. XV

ATTRIBUZIONE: Fabbrica locale

MATERIALE E TECNICA: Argilla beige, dura, depurata e compatta, smalto stannifero bianco

MISURE: Alt. 16,5; Ø base 8

STATO DI CONSERVAZIONE: Lacunoso in parte della bocca e del collo, smalto scrostato quasi del tutto

CONSISTENZA ATTUALE DEL MATERIALE:

ESAME DEI REPERTI:

CONDIZIONE GIURIDICA: Proprietà dello Stato

NOTIFICHE:

INV. 151.081



(5605241) Roma, 1975 - Ist. Poligr. Stato - S. (c. 1.000.000)

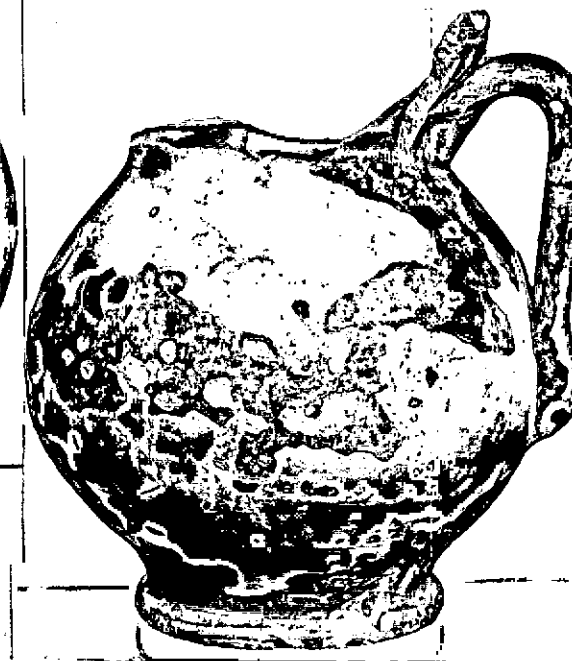

NEG. 40.646-647 E

DESCRIZIONE: Piede a disco, corpo globulare, collo cilindrico, bocca trilobata, ansa a nastro terminante a penduncolo con depressione digitale. Nella parte anteriore del corpo tracce di decorazione. Per boccali analoghi in ambito pugliese cfr. S. PATITUCCI UGGERI, La ceramica medievale pugliese alla luce degli scavi di Mesagne, Fasano, 1977, Tavv. LXXIX-LXXX.

RESTAURI:

ESEGUITI:

PROCEDIMENTI SEGUITI:

BIBLIOGRAFIA, INVENTARI:

FOTOGRAFIE: SOPRINTENDENZA ARCHEOLOGICA  
TARANTO  
A.F.S. n° 40646-40647 Cat. E

DISEGNI:

ESAME DEI SITI E DEI TERRENI:

RIFERIMENTO OGGETTI DELLO STESSO COMPLESSO:

COMPILATORE DELLA SCHEDA: SARDONE PASQUALE

DATA: 21.1.1983

VISTO DEL FUNZIONARIO RESPONSABILE:



ALLEGATI:

Io sottoscritto mi obbligo alla conservazione dell'oggetto descritto nel presente foglio secondo le norme della Legge 1° Giugno 1939, n. 1089 e Regolamento approvato con R. Decreto n. 363 del 30 Gennaio 1913; di conseguenza a non rimuoverlo dal posto che occupa, a non apportarvi modificazioni senza conseguire preventiva approvazione del Ministero dell'Istruzione, e a non menomarne in alcun modo il pubblico godimento.

DATA: .....

VISTO DEL SOPRINTENDENTE

FIRMA

AGGIORNAMENTI:

OSSERVAZIONI:

RIFERIMENTO VECCHIE SCHEDE: