

RA

N. CATALOGO GENERALE

N. CATALOGO INTERNAZIONALE

MINISTERO PER I BENI CULTURALI E AMBIENTALI
DIREZ. GEN. DELLE ANTICHITA' E BELLE ARTI

REGIONE

N.

CODICI

16/00018640

ITA:

SOPR. ARCHEOLOGICA - TARANTO

63

PUGLIA

80

(5605241) Roma, 1975 - Ist. Poligr. Stato - S. (c. 1.000.000)

PROVINCIA E COMUNE: TA - TARANTO

LUOGO DI COLLOCAZIONE: Museo Nazionale

INV. 151.080

OGGETTO: Borraccia in maiolica

PROVENIENZA (rif. I.G.M.): Taranto (F. 202, II NO)

DATI DI SCAVO: 1973, Area del Tempio di Poseidon (Scavi Lo Porto)
(o altra acquisizione)

INV. DI SCAVO:

Poseidon (Scavi Lo Porto)

DATAZIONE: Sec. XV

ATTRIBUZIONE: Fabbrica locale

MATERIALE E TECNICA: Argilla beige, depurata, compatta e dura, smalto stannifero bianco

MISURE: Alt. 17; Ø orlo 6

STATO DI CONSERVAZIONE: Lacunosa nella parte inferiore del corpo, smalto scrostato

CONSISTENZA ATTUALE DEL MATERIALE:

ESAME DEI REPERTI:

CONDIZIONE GIURIDICA: Proprietà dello Stato

NOTIFICHE:

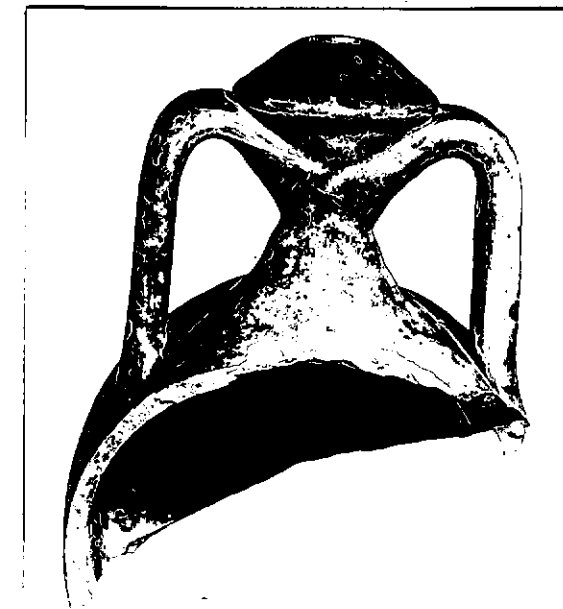
NEG. 69017 E
69018 EDESCRIZIONE: Parte superiore del corpo, anse simmetriche a nastro, collo cilindrico, bocca a cercine, labbro pendulo. Decorazione in bleu su smalto bianco. Sulle anse motivo ad onde sinuose, campite da tratti curvi. Per la forma cfr. S. PATITUCCI UGGERI, La ceramica medievale pugliese alla luce degli scavi di Mesagne, Fasano, 1977, Tav. LXXIV.

RESTAURI:

ESEGUITI:

PROCEDIMENTI SEGUITI:

BIBLIOGRAFIA, INVENTARI:

FOTOGRAFIE: **SOPRINTENDENZA ARCHEOLOGICA**
TARANTO
A.F.S. n° 69017-69018 Cat. E

DISEGNI:

ESAME DEI SITI E DEI TERRENI:

RIFERIMENTO OGGETTI DELLO STESSO COMPLESSO:

COMPILATORE DELLA SCHEDA:

SARDONE PASQUALE

Pasquale S. S.

DATA:

21.1.1983

VISTO DEL FUNZIONARIO RESPONSABILE:

Giuseppe L. S.



ALLEGATI:

OSSERVAZIONI:

RIFERIMENTO VECCHIE SCHEDE:

Io sottoscritto mi obbligo alla conservazione dell'oggetto descritto nel presente foglio secondo le norme della Legge 1° Giugno 1939, n. 1089 e Regolamento approvato con R. Decreto n. 363 del 30 Gennaio 1913; di conseguenza a non rimuoverlo dal posto che occupa, a non apportarvi modificazioni senza conseguire preventiva approvazione del Ministero dell'Istruzione, e a non menomarne in alcun modo il pubblico godimento.

DATA:

VISTO DEL SOPRINTENDENTE

FIRMA

AGGIORNAMENTI: