

RA

N. CATALOGO GENERALE

N. CATALOGO INTERNAZIONALE

MINISTERO PER I BENI CULTURALI E AMBIENTALI
DIREZ. GEN. DELLE ANTICHITA' E BELLE ARTI

REGIONE

N.

CODICI

16/00018594

ITA:

SOPR. ARCHEOLOGICA - TARANTO

63

PUGLIA

34

(5605241) Roma, 1975 - Ist. Poligr. Stato - S. (c. 1.000.000)

PROVINCIA E COMUNE: **TA - TARANTO**LUOGO DI COLLOCAZIONE: **Museo Nazionale**INV. **151.034**OGGETTO: **Boccale**PROVENIENZA (rif. I.G.M.): **Taranto (F. 202, II NO)**

(
 DATI DI SCAVO: **1973, Area del Tempio di** INV. DI SCAVO:
 (o altra acquisizione)
Posseidon, (Scavi Lo Porto)

DATAZIONE: **Sec. XV**ATTRIBUZIONE: **Fabbrica locale**

MATERIALE E TECNICA: **Argilla arancio a superficie beige dura,
 depurata e compatta, stacco dal tornio sul fondo**

MISURE: **Alt.24; diam.(fondo)8,2**

STATO DI CONSERVAZIONE: **Lacunoso in quasi tutta la bocca e nel
 collo**

CONSISTENZA ATTUALE DEL MATERIALE:

ESAME DEI REPERTI:

CONDIZIONE GIURIDICA: **Proprietà dello Stato**

NOTIFICHE:

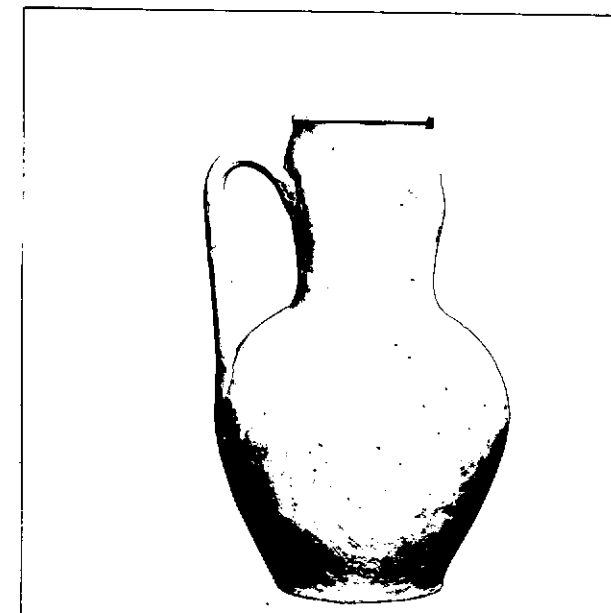

NEG. 70637 E

DESCRIZIONE: **Base piana a spigolo vivo, corpo globulare,
 spalla ampia, collo sviluppato, bocca circolare, ansa
 verticale a nastro. Per la forma cfr. M. R. SALVATO-
 RE, Ceramica medievale da alcuni restauri e recuperi
 in Puglia e Basilicata, in "Faenza" 1980, TAV.IIb**

RESTAURI:

ESEGUITI:

PROCEDIMENTI SEGUITI:

BIBLIOGRAFIA, INVENTARI:

FOTOGRAFIE: **SOPRINTENDENZA ARCHEOLOGICA**
TARANTO
A.F.S. n° 70637 Cat. E

DISEGNI:

ESAME DEI SITI E DEI TERRENI:

RIFERIMENTO OGGETTI DELLO STESSO COMPLESSO:

COMPILATORE DELLA SCHEDA:

Sardene Pasquale

[Handwritten signature]

DATA:

30.II.1981

VISTO DEL FUNZIONARIO RESPONSABILE

[Handwritten signature]



ALLEGATI:

Io sottoscritto mi obbligo alla conservazione dell'oggetto descritto nel presente foglio secondo le norme della Legge 1° Giugno 1939, n. 1089 e Regolamento approvato con R. Decreto n. 363 del 30 Gennaio 1913; di conseguenza a non rimuoverlo dal posto che occupa, a non apportarvi modificazioni senza conseguire preventiva approvazione del Ministero dell'Istruzione, e a non menomarne in alcun modo il pubblico godimento.

DATA:

VISTO DEL SOPRINTENDENTE

FIRMA

AGGIORNAMENTI:

OSSERVAZIONI:

RIFERIMENTO VECCHIE SCHEDE: