

RA

N. CATALOGO GENERALE

N. CATALOGO INTERNAZIONALE

MINISTERO PER I BENI CULTURALI E AMBIENTALI
DIREZ. GEN. DELLE ANTICHITA' E BELLE ARTI

REGIONE

N.

CODICI

16/00018593

ITA:

SOPR. ARCHEOLOGICA - TARANTO

63

PUGLIA

33

(5605241) Roma, 1975 - Ist. Poligr. Stato - S. (c. 1.000.000)

PROVINCIA E COMUNE: TA - TARANTO

LUOGO DI COLLOCAZIONE: Museo Nazionale

INV. 151.033

OGGETTO: Boccale

PROVENIENZA (rif. I.G.M.): Taranto (F.202, II NO)

DATI DI SCAVO: 1973, Area del Tempio di Poseidon, (Scavi Lo Porto)
(o altra acquisizione) INV. DI SCAVO:

DATAZIONE: Sec. XV

ATTRIBUZIONE: Fabbrica locale

MATERIALE E TECNICA: Argilla arancio, dura depurata e compatta
inclusi a forma allungata color ruggine teneri

MISURE: Alt. 18,5; diam(fondo) 8,3

STATO DI CONSERVAZIONE: Lacunose nell'ansa e in quasi tutto
il collo

CONSISTENZA ATTUALE DEL MATERIALE:

ESAME DEI REPERTI:

CONDIZIONE GIURIDICA: Proprietà dello Stato

NOTIFICHE:

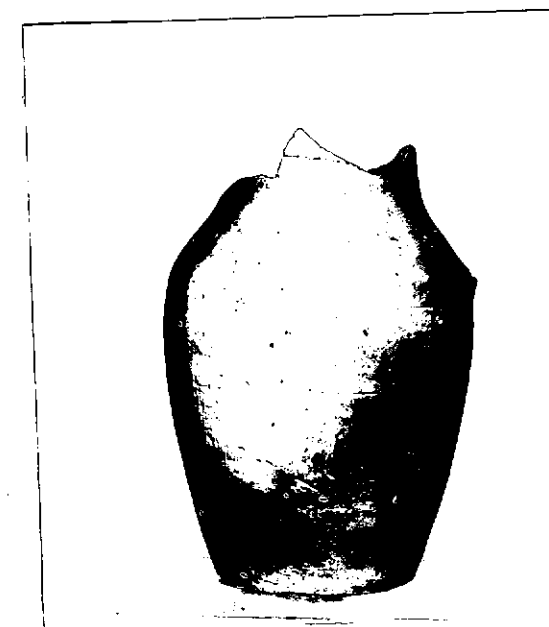

NEG. 70636 E

DESCRIZIONE: Base piana a spigolo vivo, corpo ovoidale, attacco del collo, attacco dell'ansa a sezione ovale nel punto di massima espansione del corpo. Segni concentrici del tornio su tutto il corpo, accentuati sulla spalla. Per la forma cfr. M.R. SALVATORE, Ceramica medievale da alcuni restauri e recuperi in Puglia e Basilicata, in "Faenza" 1980, TAV. IIa

RESTAURI:

ESEGUITI:

PROCEDIMENTI SEGUITI:

BIBLIOGRAFIA, INVENTARI:

FOTOGRAFIE: SOPRINTENDENZA ARCHEOLOGICA
TARANTO
A.F.S. n° 40636 Cat. E

DISEGNI:

ESAME DEI SITI E DEI TERRENI:

RIFERIMENTO OGGETTI DELLO STESSO COMPLESSO:

COMPILATORE DELLA SCHEDA:

Sardone Pasquale

DATA:

30.11.1981

VISTO DEL FUNZIONARIO RESPONSABILE

Gertano



ALLEGATI:

OSSERVAZIONI:

RIFERIMENTO VECCHIE SCHEDE:

Io sottoscritto mi obbligo alla conservazione dell'oggetto descritto nel presente foglio secondo le norme della Legge 1° Giugno 1939, n. 1089 e Regolamento approvato con R. Decreto n. 363 del 30 Gennaio 1913; di conseguenza a non rimuoverlo dal posto che occupa, a non apportarvi modificazioni senza conseguire preventiva approvazione del Ministero dell'Istruzione, e a non menomarne in alcun modo il pubblico godimento.

DATA:

VISTO DEL SOPRINTENDENTE

FIRMA

AGGIORNAMENTI: