

RA

N. CATALOGO GENERALE

N. CATALOGO INTERNAZIONALE

MINISTERO PER I BENI CULTURALI E AMBIENTALI
DIREZ. GEN. DELLE ANTICHITA' E BELLE ARTI

REGIONE

N.

CODICI

16/00018592

ITA:

SOPR. ARCHEOLOGICA - TARANTO

63

PUGLIA

32

(5605241) Roma, 1975 - Ist. Poligr. Stato - S. (c. 1.000.000)

PROVINCIA E COMUNE: TA - TARANTO

LUOGO DI COLLOCAZIONE: Museo Nazionale

INV. 151.032

OGGETTO: Beccale

PROVENIENZA (rif. I.G.M.): Taranto (P.202, II NO)

DATI DI SCAVO: 1973, Area del Tempio di Poseidon, (Seavi Lo Porto)
(o altra acquisizione) INV. DI SCAVO:

DATAZIONE: Sec. XV

ATTRIBUZIONE: Fabbrica locale

MATERIALE E TECNICA: Argilla beige a superficie rosata, minuti
inclusi bruni e vacuoli, stacco dal tornio sul fondo

MISURE: Alt.21; diam.(fondo)8

STATO DI CONSERVAZIONE: Lacunoso nella bocca e in gran parte
del collo. Una frattura percorre tutta la spalla

CONSISTENZA ATTUALE DEL MATERIALE:

ESAME DEI REPERTI:

CONDIZIONE GIURIDICA: Proprietà dello Stato

NOTIFICHE:

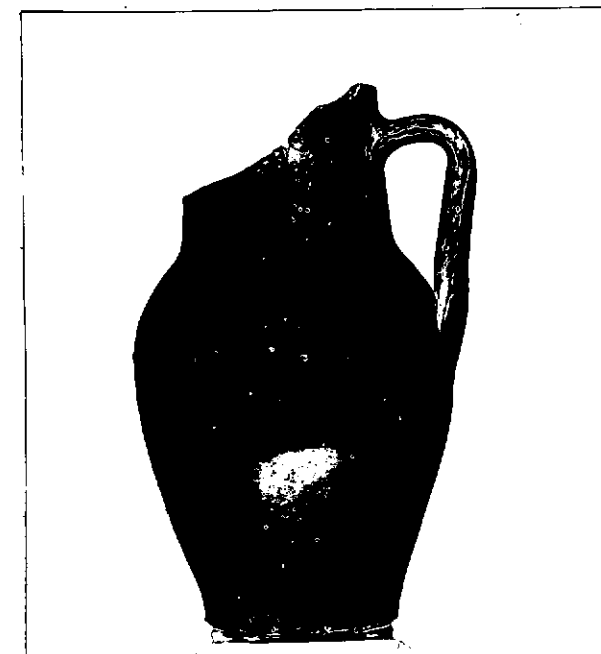

DESCRIZIONE: Base piana a margine netto, corpo ovoidale, spalla breve percorsa da solcature al tornio più intense lungo il collo a profilo leggermente convesso, ansa a nastro verticale. Per la forma cfr. M.R. SALVATORE, Ceramica medievale da alcuni restauri e recuperi in Puglia e Basilicata, in "Faenza" 1980, TAV. LII

NEG. 70616 E

RESTAURI:

ESEGUITI:

PROCEDIMENTI SEGUITI:

BIBLIOGRAFIA, INVENTARI:

FOTOGRAFIE: **SOPRINTENDENZA ARCHEOLOGICA**
TARANTO
A.F.S. n° 40616 Cat. E

DISEGNI:

ESAME DEI SITI E DEI TERRENI:

RIFERIMENTO OGGETTI DELLO STESSO COMPLESSO:

COMPILATORE DELLA SCHEDA:

Sardone Pasquale



DATA:

30.II.1981

VISTO DEL FUNZIONARIO RESPONSABILE

Giuseppe Laverda



ALLEGATI:

OSSERVAZIONI:

RIFERIMENTO VECCHIE SCHEDE:

Io sottoscritto mi obbligo alla conservazione dell'oggetto descritto nel presente foglio secondo le norme della Legge 1° Giugno 1939, n. 1089 e Regolamento approvato con R. Decreto n. 363 del 30 Gennaio 1913; di conseguenza a non rimuoverlo dal posto che occupa, a non apportarvi modificazioni senza conseguire preventiva approvazione del Ministero dell'Istruzione, e a non menomarne in alcun modo il pubblico godimento.

DATA:

VISTO DEL SOPRINTENDENTE

FIRMA

AGGIORNAMENTI: