

RA

N. CATALOGO GENERALE

N. CATALOGO INTERNAZIONALE

MINISTERO PER I BENI CULTURALI E AMBIENTALI
DIREZ. GEN. DELLE ANTICHITA' E BELLE ARTI

REGIONE

N.

CODICI

16/00018589

ITA:

SOPR. ARCHEOLOGICA - TARANTO

63

PUGLIA

29

(5605241) Roma, 1975 - Ist. Poligr. Stato - S. (c. 1.000.000)

PROVINCIA E COMUNE: TA - TARANTO

LUOGO DI COLLOCAZIONE: Museo Nazionale

INV. 151.029

OGGETTO: Boccale

PROVENIENZA (rif. I.G.M.): Taranto (F. 202, II NO)

DATI DI SCAVO: 1973, Area del Tempio di INV. DI SCAVO:
(o altra acquisizione)

Poseidon, (Scavi Lo Porto), da un pezzo

DATAZIONE: Sec. XV

ATTRIBUZIONE: Fabbrica locale

MATERIALE E TECNICA: Argilla arancio a superficie chiara, du-
ra, depurata e compatta, segni concentrici del tornio

MISURE: Alt. 21; diam. fondo 8,5

STATO DI CONSERVAZIONE: Lacunoso in gran parte della bocca e
del collo

CONSISTENZA ATTUALE DEL MATERIALE:

ESAME DEI REPERTI:

CONDIZIONE GIURIDICA: Proprietà dello Stato

NOTIFICHE:

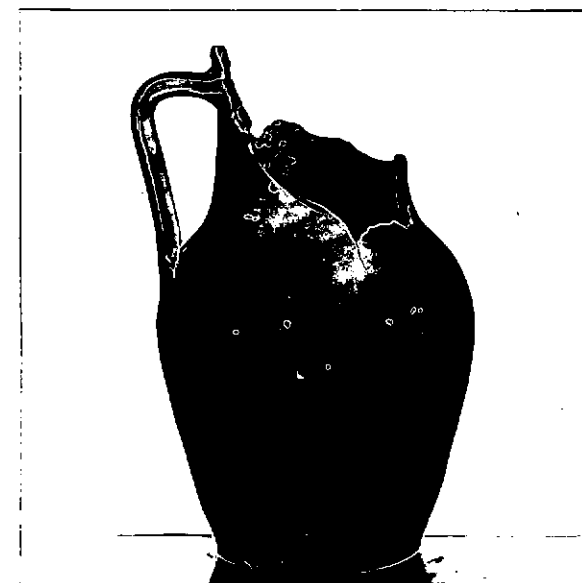

NEG. 70644 E

DESCRIZIONE: Bocca circolare e modanata, breve collo dritto
corpo globulare rastremato verso la base piana a
spigolo vivo, ansa a nastro verticale, all'esterno
segni concentrici del tornio accentuati sulla spalla
e sul collo, all'interno piatte cannellature. Per
la forma cfr. M.R. SALVATORE, Ceramica medievale da
alcuni restauri e recuperi in Puglia e Basilicata,
in "Faenza" 1980, TAV. Lib

RESTAURI:

ESEGUITI:

PROCEDIMENTI SEGUITI:

BIBLIOGRAFIA, INVENTARI:

FOTOGRAFIE: **SOPRINTENDENZA ARCHEOLOGICA**
TARANTO
A.F.S. n° 70644 Cat. E

DISEGNI:

ESAME DEI SITI E DEI TERRENI:

RIFERIMENTO OGGETTI DELLO STESSO COMPLESSO:

COMPILATORE DELLA SCHEDA: **Sardone Pasquale**

DATA: **30.II.1981**

VISTO DEL FUNZIONARIO RESPONSABILE

Galtano



ALLEGATI:

OSSERVAZIONI:

RIFERIMENTO VECCHIE SCHEDE:

Io sottoscritto mi obbligo alla conservazione dell'oggetto descritto nel presente foglio secondo le norme della Legge 1° Giugno 1939, n. 1089 e Regolamento approvato con R. Decreto n. 363 del 30 Gennaio 1913; di conseguenza a non rimuoverlo dal posto che occupa, a non apportarvi modificazioni senza conseguire preventiva approvazione del Ministero dell'Istruzione, e a non menomarne in alcun modo il pubblico godimento.

DATA:

VISTO DEL SOPRINTENDENTE

FIRMA

AGGIORNAMENTI: