

RA

N. CATALOGO GENERALE

N. CATALOGO INTERNAZIONALE

MINISTERO PER I BENI CULTURALI E AMBIENTALI
DIREZ. GEN. DELLE ANTICHITA' E BELLE ARTI

REGIONE

N.

CODICI

16/00018585

ITA:

SOPR. ARCHEOLOGICA - TARANTO

63

PUGLIA

25

(5605241) Roma, 1975 - Ist. Poligr. Stato - S. (c. 1.000.000)

PROVINCIA E COMUNE: TA - TARANTO

LUOGO DI COLLOCAZIONE: Museo Nazionale

INV. 151.025

OGGETTO: UMBILE

PROVENIENZA (rif. I.G.M.): Taranto (F. 202, II NO)

DATI DI SCAVO: 1973, Area del Tempio di INV. DI SCAVO:
(o altra acquisizione)

Poseidon, (Scavi Lo Porto)

DATAZIONE: Sec. xv

ATTRIBUZIONE: Fabbrica locale

MATERIALE E TECNICA: Argilla beige dura, depurata e compatta,
radi inclusi bruni spaccano la superficie

MISURE: Alt. 29,5; diam. (bocca) 2,7

STATO DI CONSERVAZIONE: Lacunoso nella parte inferiore di una
ansa

CONSISTENZA ATTUALE DEL MATERIALE:

ESAME DEI REPERTI:

CONDIZIONE GIURIDICA: Proprietà dello Stato

NOTIFICHE:

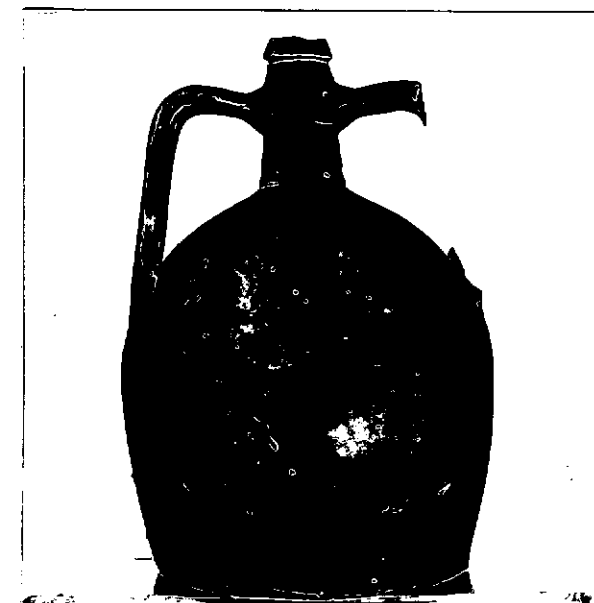

NEG. 70646 E

DESCRIZIONE: Bocca stretta e modanata, collo corto, ampia
spalla, corpo globulare su base piana a margine netto,
anse verticali a nastro appena ondulato. Per la forma
cfr. S. PATITUCCI UGGERI, La ceramica medievale pugliese
alla luce degli scavi di Mesagne, Fasano 1977,

TAV. XLIX

RESTAURI:

ESEGUITI:

PROCEDIMENTI SEGUITI:

BIBLIOGRAFIA, INVENTARI:

SOPRINTENDENZA ARCHEOLOGICA
FOTOGRAFIE: TARANTO
A.F.S. n° 40646 Cat. E

DISEGNI:

ESAME DEI SITI E DEI TERRENI:

RIFERIMENTO OGGETTI DELLO STESSO COMPLESSO:

COMPILATORE DELLA SCHEDA: Sardone Pasquale

DATA: 30.II.1981

VISTO DEL FUNZIONARIO RESPONSABILE

Getano Laverda



ALLEGATI:

OSSERVAZIONI:

RIFERIMENTO VECCHIE SCHEDE:

Io sottoscritto mi obbligo alla conservazione dell'oggetto descritto nel presente foglio secondo le norme della Legge 1° Giugno 1939, n. 1089 e Regolamento approvato con R. Decreto n. 363 del 30 Gennaio 1913; di conseguenza a non rimuoverlo dal posto che occupa, a non apportarvi modificazioni senza conseguire preventiva approvazione del Ministero dell'Istruzione, e a non menomarne in alcun modo il pubblico godimento.

DATA:

VISTO DEL SOPRINTENDENTE

FIRMA

AGGIORNAMENTI: