

RA

N. CATALOGO GENERALE

N. CATALOGO INTERNAZIONALE

MINISTERO PER I BENI CULTURALI E AMBIENTALI
DIREZ. GEN. DELLE ANTICHITA' E BELLE ARTI

REGIONE

N.

CODICI 6/00018584

ITA:

SOPR. ARCHEOLOGICA - TARANTO

63

PUGLIA

24

(5605241) Roma, 1975 - Ist. Poligr. Stato - S. (c. 1.000.000)

PROVINCIA E COMUNE: TA - TARANTO

LUOGO DI COLLOCAZIONE: Museo Nazionale

INV. 151.024

OGGETTO: Boccale

PROVENIENZA (rif. I.G.M.): Taranto (P. 202, II NO)

DATI DI SCAVO: 1973, Area del tempio di INV. DI SCAVO:
(o altra acquisizione)
Poseidon, (Scavi Lo Porto)

DATAZIONE: Sec. XV

ATTRIBUZIONE: Fabbrica locale

MATERIALE E TECNICA: Argilla arancio a superficie chiara con
striature rossicce, dura, compatta e depurata.

MISURE: Alt. 20; diam. (fondo) 7,3

STATO DI CONSERVAZIONE: Lacunoso in gran parte del collo e del-
la bocca

CONSISTENZA ATTUALE DEL MATERIALE:

ESAME DEI REPERTI:

CONDIZIONE GIURIDICA: Proprietà dello Stato

NOTIFICHE:

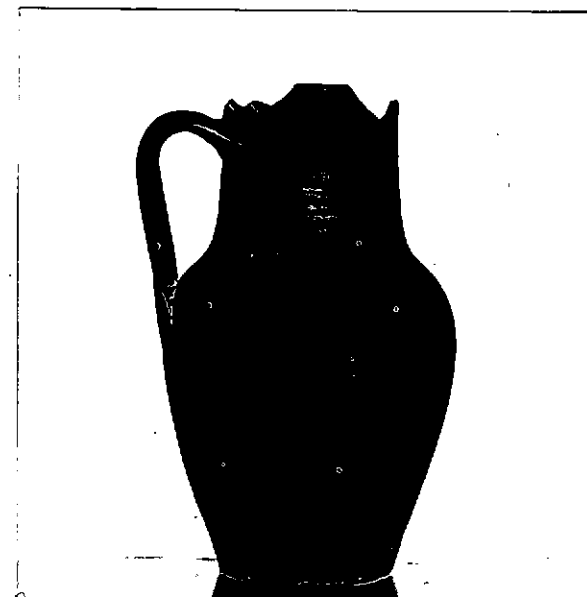

NEG. 70642 E

DESCRIZIONE: Base piana a spigolo vivo, corpo piriforme,
spala breve, collo dritto estroflesso subito dopo
l'attacco dell'ansa, ansa verticale a nastro, su tutto
il corpo solcature concentriche del tornio, più in-
tense lungo il collo. Nell'ambito regionale non si
riscontrano forme simili.

RESTAURI:

ESEGUITI:

PROCEDIMENTI SEGUITI:

BIBLIOGRAFIA, INVENTARI:

SOPRINTENDENZA ARCHEOLOGICA
TARANTO
FOTOGRAFIE:
A.F.S. n° 40642 Cat. E

DISEGNI:

ESAME DEI SITI E DEI TERRENI:

RIFERIMENTO OGGETTI DELLO STESSO COMPLESSO:

COMPILATORE DELLA SCHEDA:

Sardone Pasquale

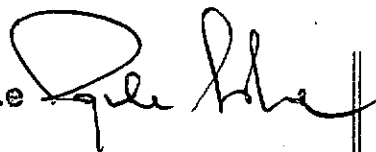

DATA: 30.II.1981

VISTO DEL FUNZIONARIO RESPONSABILE

Gottano Laverone



ALLEGATI:

Io sottoscritto mi obbligo alla conservazione dell'oggetto descritto nel presente foglio secondo le norme della Legge 1° Giugno 1939, n. 1089 e Regolamento approvato con R. Decreto n. 363 del 30 Gennaio 1913; di conseguenza a non rimuoverlo dal posto che occupa, a non apportarvi modificazioni senza conseguire preventiva approvazione del Ministero dell'Istruzione, e a non menomarne in alcun modo il pubblico godimento.

DATA:

VISTO DEL SOPRINTENDENTE

FIRMA

AGGIORNAMENTI:

OSSERVAZIONI:

RIFERIMENTO VECCHIE SCHEDE: