

RA

CODICI

N. CATALOGO GENERALE	N. CATALOGO INTERNAZIONALE	 MINISTERO PER I BENI CULTURALI E AMBIENTALI DIREZ. GEN. DELLE ANTICHITA' E BELLE ARTI		REGIONE	N.
16/00018580	ITA:	SOPR. ARCHEOLOGICA - TARANTO	63	PUGLIA	20

(5605241) Roma, 1975 - Ist. Poligr. Stato - S. (c. 1.000.000)

PROVINCIA E COMUNE: **TA - TARANTO**LUOGO DI COLLOCAZIONE: **Museo Nazionale**INV. **151.020**OGGETTO: **Boccale**PROVENIENZA (rif. I.G.M.): **Taranto (F. 202, II NO)**
 DATI DI SCAVO: **1973, Area del Tempio di POseidon, (Scavi Lo Porto)**  
 (o altra acquisizione) INV. DI SCAVO:
DATAZIONE: **Sec. XV**ATTRIBUZIONE: **Fabbrica locale**
 MATERIALE E TECNICA: **Argilla arancio a superficie chiara, con striature rossicce dovute alla cottura, dura e depurata**
MISURE: **Alt. 21,5; diam. (fondo) 9**
 STATO DI CONSERVAZIONE: **Lacunoso in parte del collo e della bocca serostato in più punti**

CONSISTENZA ATTUALE DEL MATERIALE:

ESAME DEI REPERTI:

CONDIZIONE GIURIDICA: **Proprietà dello Stato**

NOTIFICHE:

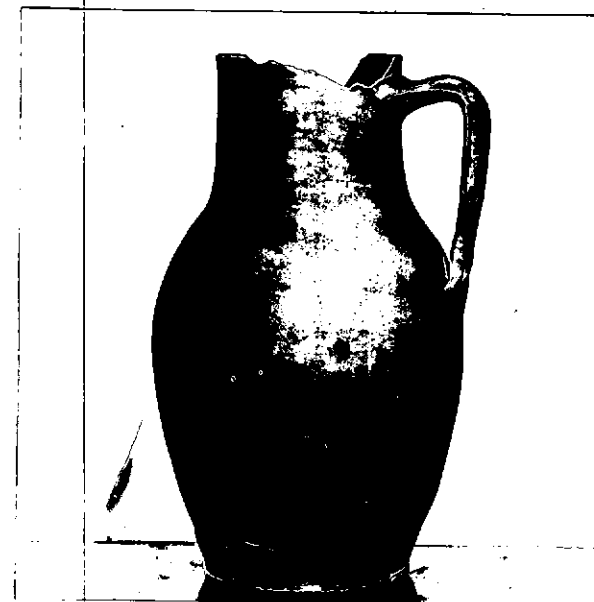

NEG. 70648 E

 DESCRIZIONE: **Bocca circolare, collo dritto, corpo ovoidale su base piana a margine netto, ansa a nastro.**  
**Per la forma cfr. M.R. SALVATORE, Ceramica medievale da alcuni restauri e recuperi in Puglia e Basilicata, in "Faenza" 1980, TAV. Lib**

RESTAURI:

ESEGUITI:

PROCEDIMENTI SEGUITI:

BIBLIOGRAFIA, INVENTARI:

FOTOGRAFIE: SOPRINTENDENZA ARCHEOLOGICA  
TARANTO.  
A.F.8. n° 40648 Cat. E

DISEGNI:

ESAME DEI SITI E DEI TERRENI:

RIFERIMENTO OGGETTI DELLO STESSO COMPLESSO:

COMPILATORE DELLA SCHEDA: **Sardone Pasquale**

DATA: **30.II.1981**

VISTO DEL FUNZIONARIO RESPONSABILE:

*G. Petrucci*



ALLEGATI:

OSSERVAZIONI:

RIFERIMENTO VECCHIE SCHEDE:

Io sottoscritto mi obbligo alla conservazione dell'oggetto descritto nel presente foglio secondo le norme della Legge 1° Giugno 1939, n. 1089 e Regolamento approvato con R. Decreto n. 363 del 30 Gennaio 1913; di conseguenza a non rimuoverlo dal posto che occupa, a non apportarvi modificazioni senza conseguire preventiva approvazione del Ministero dell'Istruzione, e a non menomarne in alcun modo il pubblico godimento.

DATA: .....

VISTO DEL SOPRINTENDENTE

FIRMA

AGGIORNAMENTI: