

RA

CODICI

N. CATALOGO GENERALE

N. CATALOGO INTERNAZIONALE

MINISTERO PER I BENI CULTURALI E AMBIENTALI
DIREZ. GEN. DELLE ANTICHITA' E BELLE ARTI

REGIONE

N.

16/00018578

ITA:

SOPR. ARCHEOLOGICA - TARANTO

63

PUGLIA

18

(5605241) Roma, 1975 - Ist. Poligr. Stato - S. (c. 1.000.000)

PROVINCIA E COMUNE: **TA - TARANTO**LUOGO DI COLLOCAZIONE: **Museo Nazionale**INV. **151.018**OGGETTO: **Boccale**PROVENIENZA (rif. I.G.M.): **Taranto (F. 202, II NO)**DATI DI SCAVO: **1973, Area del Tempio di Poseidon, (Scavi Lo Porto)**
(o altra acquisizione) INV. DI SCAVO:DATAZIONE: **Sec. XV**ATTRIBUZIONE: **Fabbrica locale**MATERIALE E TECNICA: **Argilla arancio con striature rossicce
nella zona del collo, dura compatta e depurata**MISURE: **Alt.20; diam.(bocca)8**STATO DI CONSERVAZIONE: **Integro**

CONSISTENZA ATTUALE DEL MATERIALE:

ESAME DEI REPERTI:

CONDIZIONE GIURIDICA:

NOTIFICHE:

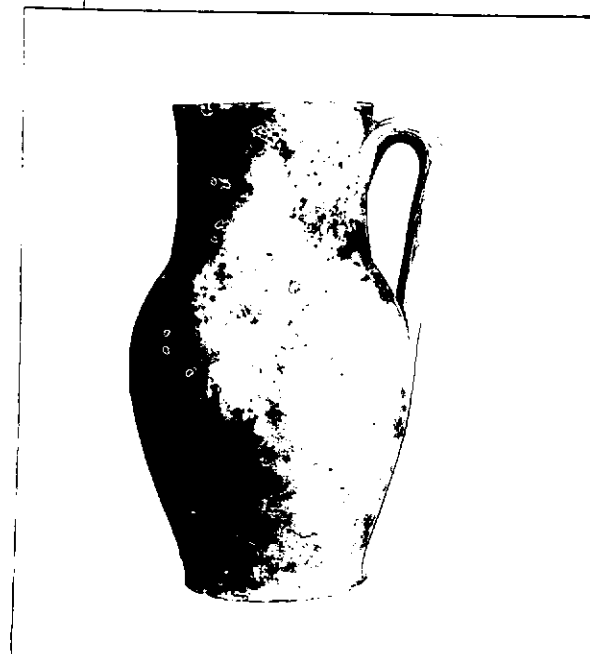

DESCRIZIONE: **Bocca circolare, collo a profilo ^{NEG.} leggermente concavo, corpo ovoidale su base piana a margine netto, superficie interna cannellata. Per la forma cfr. M. R. SALVATORE, Ceramica medievale da alcuni restauri e recuperi in Puglia e Basilicata, in "Faenza" 1980,
TAV. LIb**

RESTAURI:

ESEGUITI:

PROCEDIMENTI SEGUITI:

BIBLIOGRAFIA, INVENTARI:

FOTOGRAFIE:

SOPRINTENDENZA ARCHEOLOGICA

TARANTO

A.F.B. n° 81338 Cat. E

DISEGNI:

ESAME DEI SITI E DEI TERRENI:

RIFERIMENTO OGGETTI DELLO STESSO COMPLESSO:

COMPILATORE DELLA SCHEDA: **Sardone Pasquale**

DATA: **30.II.1981**

VISTO DEL FUNZIONARIO RESPONSABILE

Giuseppe Lavecca



ALLEGATI:

OSSERVAZIONI:

RIFERIMENTO VECCHIE SCHEDE:

Io sottoscritto mi obbligo alla conservazione dell'oggetto descritto nel presente foglio secondo le norme della Legge 1° Giugno 1939, n. 1089 e Regolamento approvato con R. Decreto n. 363 del 30 Gennaio 1913; di conseguenza a non rimuoverlo dal posto che occupa, a non apportarvi modificazioni senza conseguire preventiva approvazione del Ministero dell'Istruzione, e a non menomarne in alcun modo il pubblico godimento.

DATA:

VISTO DEL SOPRINTENDENTE

FIRMA

AGGIORNAMENTI: