

RA

N. CATALOGO GENERALE

N. CATALOGO INTERNAZIONALE

MINISTERO PER I BENI CULTURALI E AMBIENTALI
DIREZ. GEN. DELLE ANTICHITA' E BELLE ARTI

REGIONE

N.

CODICI 16/00018572

ITA:

SOPR. ARCHEOLOGICA - TARANTO

63

PUGLIA

12

(5605241) Roma, 1975 - Ist. Poligr. Stato - S. (c. 1.000.000)

PROVINCIA E COMUNE: **TA- TARANTO**LUOGO DI COLLOCAZIONE: **Museo Nazionale**INV. **151012**OGGETTO: **Umbile**PROVENIENZA (rif. I.G.M.): **Taranto (P. 202, II NO)**DATI DI SCAVO: **1973, Area del Tempio di Poseidon, (Scavi Lo Porto)**
(o altra acquisizione) INV. DI SCAVO:DATAZIONE: **Sec. XV**ATTRIBUZIONE: **Fabbrica locale**MATERIALE E TECNICA: **Argilla arancio dura, depurata e compatta
con patina superficiale beige. Segni del tornio**MISURE: **Alt. 21; diam. (fondo) 7,5**STATO DI CONSERVAZIONE: **Lacunoso in un'ansa, in gran parte della bocca e nell'orlo. Fratture lungo il corpo**

CONSISTENZA ATTUALE DEL MATERIALE:

ESAME DEI REPERTI:

CONDIZIONE GIURIDICA: **Proprietà dello Stato**

NOTIFICHE:

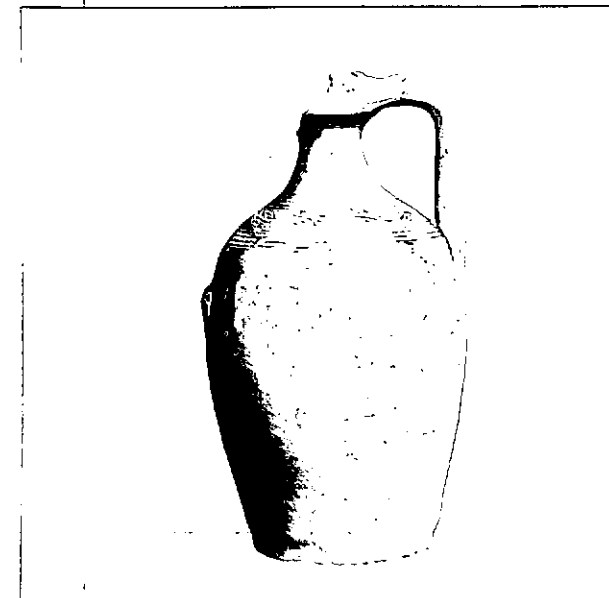

NEG. 70663 E

DESCRIZIONE: **Bocca stretta e modanata, collo corto, spalla ampia, corpo ovoidale su base leggermente concava a margine netto, ansa verticale a sezione ovale. Partito decorativo disposto sulla spalla: adue fasci di solcature circolari se ne alterna un fascio a solcature ondulate. Per la forma e la decorazione a pettine cfr. S. PATITUCCI UGGERI, La ceramica medievale pugliese alla luce degli scavi di Mesagne, Fasano 1977, pp. 182-185, TAV. XLIX**

RESTAURI:

ESEGUITI:

PROCEDIMENTI SEGUITI:

BIBLIOGRAFIA, INVENTARI:

SOPRINTENDENZA ARCHEOLOGICA
TARANTO
FOTOGRAFIE:
A.F.S. n° 70863 Cat. E

DISEGNI:

ESAME DEI SITI E DEI TERRENI:

RIFERIMENTO OGGETTI DELLO STESSO COMPLESSO:

COMPILATORE DELLA SCHEDA: **Sardone Pasquale**

DATA: **30.11.1981**

VISTO DEL FUNZIONARIO RESPONSABILE:

Giuseppe Laveglia



ALLEGATI:

OSSERVAZIONI:

RIFERIMENTO VECCHIE SCHEDE:

Io sottoscritto mi obbligo alla conservazione dell'oggetto descritto nel presente foglio secondo le norme della Legge 1° Giugno 1939, n. 1089 e Regolamento approvato con R. Decreto n. 363 del 30 Gennaio 1913; di conseguenza a non rimuoverlo dal posto che occupa, a non apportarvi modificazioni senza conseguire preventiva approvazione del Ministero dell'Istruzione, e a non menomarne in alcun modo il pubblico godimento.

DATA:

VISTO DEL SOPRINTENDENTE

FIRMA

AGGIORNAMENTI: