

RA

N. CATALOGO GENERALE

N. CATALOGO INTERNAZIONALE

MINISTERO PER I BENI CULTURALI E AMBIENTALI
DIREZ. GEN. DELLE ANTICHITA' E BELLE ARTI

REGIONE

N.

CODICI

16/00014491

ITA:

SOPRINTENDENZA ARCHEOLOGICA DELLA PUGLIA

63

PUGLIA

3

(5605241) Roma, 1975 - Ist. Poligr. Stato - S. (c. 1.000.000)

PROVINCIA E COMUNE: TA - TARANTO

LUOGO DI COLLOCAZIONE: Museo Nazionale

INV. 64252

OGGETTO: Oinochoe trilobata apula a figure rosse raff.:
motivi vegetali.

PROVENIENZA (rif. I.G.M.): Taranto (F.202 II NO)

DATI DI SCAVO: 24.11.1937-Contrada Carce INV. DI SCAVO:
(o altra acquisizione)ri Vecchie-Via Oberdan-prop.Vinci-Tomba III (a fossa ret
tangolare)

DATAZIONE: Fine del IV sec.a.C.

ATTRIBUZIONE: Fabbrica locale

MATERIALE E TECNICA: Argilla compatta, nocciola, vernice opaca,
paonazzo

MISURE: Alt.9,3; diam.7

STATO DI CONSERVAZIONE: Integro, sbreccature all'orlo, vernice
evanida

CONSISTENZA ATTUALE DEL MATERIALE: -

ESAME DEI REPERTI: -

CONDIZIONE GIURIDICA: Proprietà dello Stato

NOTIFICHE: -

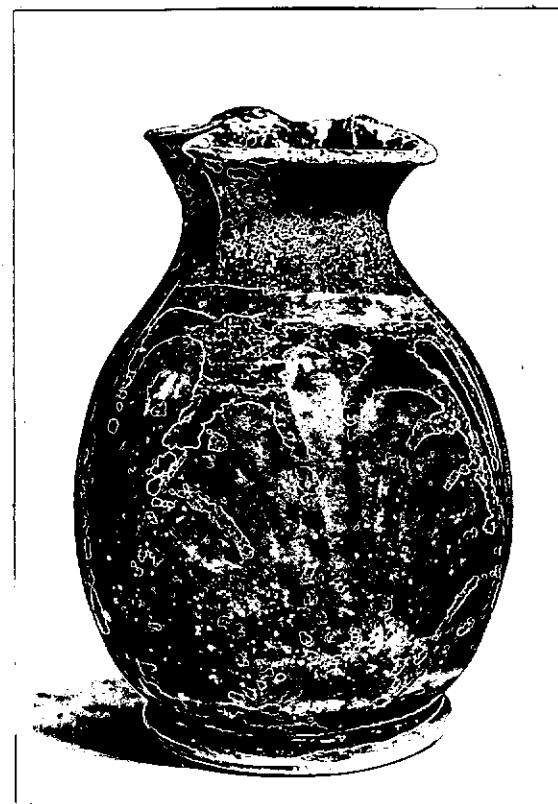

NEG. 4284 X

DESCRIZIONE: Collo largo e breve, corpo panciuto, piede ad
anello, ansa verticale a nastro. Decorazione: nel riqua
dro metopale palmetta con ritocchi in paonazzo.Per il tipo cfr. CVA Lecce II, tav. 41,5.

ESAME DEI SITI E DEI TERRENI:

RIFERIMENTO OGGETTI DELLO STESSO COMPLESSO:

Inv. n. 64250 - Strigile

Inv. n. 64251 - Skyphos di tipo Gnathia

Inv. n. 64252 - Oinochoe trilobata apula a figure rosse
raff.: motivi vegetali.

RESTAURI:

ESEGUITI:

PROCEDIMENTI SEGUITI:

BIBLIOGRAFIA, INVENTARI:

FOTOGRAFIE:

SOPRINTENDENZA ARCHEOLOGICA
TARANTO

A.F.S. n° 4284 Cat. X

DISEGNI:

COMPILATORE DELLA SCHEDA: **Amelia D'Amicis** *Amelia D'Amicis*

DATA: **4/2/1978**

VISTO DEL FUNZIONARIO RESPONSABILE



dott.ssa *Antoniella DELL'ACQUA*

[Signature]

ALLEGATI:

OSSERVAZIONI:

RIFERIMENTO VECCHIE SCHEDE:

Io sottoscritto mi obbligo alla conservazione dell'oggetto descritto nel presente foglio secondo le norme della Legge 1° Giugno 1939, n. 1089 e Regolamento approvato con R. Decreto n. 363 del 30 Gennaio 1913; di conseguenza a non rimuoverlo dal posto che occupa, a non apportarvi modificazioni senza conseguire preventiva approvazione del Ministero dell'Istruzione, e a non menomarne in alcun modo il pubblico godimento.

DATA:

VISTO DEL SOPRINTENDENTE

FIRMA

AGGIORNAMENTI: