

RA

CODICI

N. CATALOGO GENERALE

N. CATALOGO INTERNAZIONALE

MINISTERO PER I BENI CULTURALI E AMBIENTALI
DIREZ. GEN. DELLE ANTICHITA' E BELLE ARTI

REGIONE

N.

16/00014347

ITA:

SOPR.ARCHEOLOGICA DELLA PUGLIA

63

PUGLIA

(5605241) Roma, 1975 - Ist. Poligr. Stato - S. (c. 1.000.000)

PROVINCIA E COMUNE: **TA-TARANTO**LUOGO DI COLLOCAZIONE: **Museo Nazionale**INV. **64107**OGGETTO: **Orecchino**PROVENIENZA (rif. I.G.M.): **Taranto(F.202 II NO)**DATI DI SCAVO: **15.6.1937-Contrada** INV. DI SCAVO:
(o altra acquisizione) **Ausonia, prop.demaniale, tomba III(a fossa rettangolare)**DATAZIONE: **Seconda metà del IV sec.a.C.**ATTRIBUZIONE: **Fabbrica tarantina**MATERIALE E TECNICA: **Argento**MISURE: **alt.2,5;diam.1,5**STATO DI CONSERVAZIONE: **Avanzato stato di ossidazione;
un'estremità lacunosa**CONSISTENZA ATTUALE DEL MATERIALE: **Deperibile**

ESAME DEI REPERTI:

CONDIZIONE GIURIDICA: **Proprietà dello Stato**

NOTIFICHE:

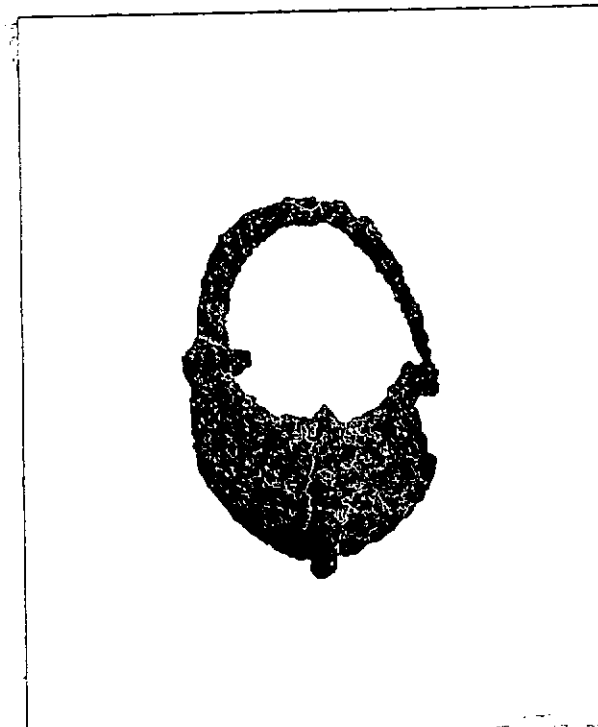
NEG. **4139 X**

DESCRIZIONE:

Baccello semilunato, a sanguisuga, segnato al centro, nel senso della lunghezza, da un filo godronato; visibile l'innesto di uno degli ardiglioni. Il tipo è molto comune a Taranto, (G. BECATTI, Oreficerie antiche, Roma, 1955 p.195) e, secondo la Breglia (L. BREGLIA, Le oreficerie del Museo di Taranto in Japigia, 1939, pagg.12-13) è possibile datarlo dalla fine del V sec.all'intero IV sec.a.C; la datazione dell'esemplare si basa sulle associazioni ceramiche presenti in corredo.

RESTAURI:

ESEGUITI:

PROCEDIMENTI SEGUITI:

BIBLIOGRAFIA, INVENTARI:

FOTOGRAFIE:

DISEGNI:

ESAME DEI SITI E DEI TERRENI:

RIFERIMENTO OGGETTI DELLO STESSO COMPLESSO:

n.inv. 64107 Grecchino

64108 n° 12 vaghi di collana

64109 Cinochoa trilobata a f.r.raf

Testa femminile di profilo a

64110 Lekythos ariballica apala a f.r.

raff:Uccello

COMPILATORE DELLA SCHEDA:

DATA: 4 FEB. 1978

VISTO DEL FUNZIONARIO RESPONSABILE:



Giunio Russo
Dot. ssa Antonietta DELL'AGLIO

ALLEGATI:

OSSERVAZIONI:

RIFERIMENTO VECCHIE SCHEDE:

Io sottoscritto mi obbligo alla conservazione dell'oggetto descritto nel presente foglio secondo le norme della Legge 1° Giugno 1939, n. 1089 e Regolamento approvato con R. Decreto n. 363 del 30 Gennaio 1913; di conseguenza a non rimuoverlo dal posto che occupa, a non apportarvi modificazioni senza conseguire preventiva approvazione del Ministero dell'Istruzione, e a non menomarne in alcun modo il pubblico godimento.

DATA:

VISTO DEL SOPRINTENDENTE

FIRMA

AGGIORNAMENTI: