

RA

N. CATALOGO GENERALE

N. CATALOGO INTERNAZIONALE

MINISTERO PER I BENI CULTURALI E AMBIENTALI
DIREZ. GEN. DELLE ANTICHITA' E BELLE ARTI

REGIONE

N.

CODICI

116/00014334

ITA:

SOPR.ARCHEOLOGICA DELLA PUGLIA

63

PUGLIA

5

(5605241) Roma, 1975 - Ist. Poligr. Stato - S. (c. 1.000.000)

PROVINCIA E COMUNE: TA-TARANTO

LUOGO DI COLLOCAZIONE: Museo Nazionale

INV. 64094

OGGETTO: Balsamario

PROVENIENZA (rif. I.G.M.): Taranto(F.202 II NO)

DATI DI SCAVO: 29.6.1937-Contrada INV. DI SCAVO:
(o altra acquisizione) Carceri Vecchie-via Oberdan-ang.via Gori-
zia,prop.L.Vinci,al di fuori dell'Urna XIII(olla in
terracotta)

DATAZIONE: I sec.a.C.-I sec.d.C.

ATTRIBUZIONE:

MATERIALE E TECNICA: Vetro chiaro trasparente

MISURE: alt.4,4;diam.3,5

STATO DI CONSERVAZIONE: Integro,all'infuori di una scheggia-
tura all'orlo;patina madreperlacea

CONSISTENZA ATTUALE DEL MATERIALE:

ESAME DEI REPERTI:

CONDIZIONE GIURIDICA: Proprietà dello Stato

NOTIFICHE:

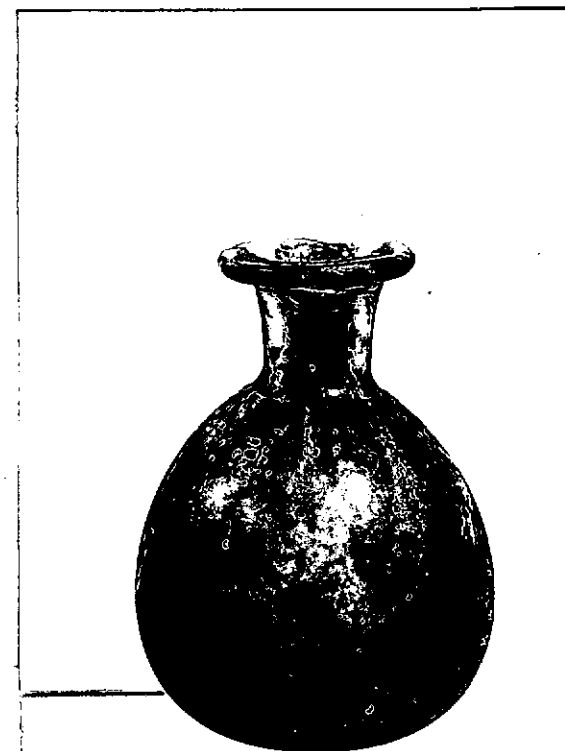

NEG. 4125 X

DESCRIZIONE: Orlo svasato,breve collo cilindrico,cor-
po piriforme espanso,fondo piano.
Il tipo rientra nella classe H<1 della Calvi
(M.C.CALVI:I vetri romani del Museo di Aquileia,
Padova 1968).

ESAME DEI SITI E DEI TERRENI:

RIFERIMENTO OGGETTI DELLO STESSO COMPLESSO:

n.inv.	64090	Balsamario
	64091	"
	64092	"
	64093	"
	64094	"
	64095	"
	64096	Specchio
	64097	"
	64098	Lagynos acromo
	64099	Balsamario
	64100	Tre anelli
	64101	Elemento decorativo
	64102	Cyprea
	64103	Ciottole

RESTAURI:

ESEGUITI:

PROCEDIMENTI SEGUITI:

BIBLIOGRAFIA, INVENTARI:

FOTOGRAFIE:

DISEGNI:

COMPILATORE DELLA SCHEDA:

Amelia D'Amico *Amelia D'Amico*

DATA: 4 FEB. 1978

VISTO DEL FUNZIONARIO RESPONSABILE:

dott.ssa Antonietta DELL'AGLIO *Antonietta Dell'Aglio*



ALLEGATI:

Io sottoscritto mi obbligo alla conservazione dell'oggetto descritto nel presente foglio secondo le norme della Legge 1° Giugno 1939, n. 1089 e Regolamento approvato con R. Decreto n. 363 del 30 Gennaio 1913; di conseguenza a non rimuoverlo dal posto che occupa, a non apportarvi modificazioni senza conseguire preventiva approvazione del Ministero dell'Istruzione, e a non menomarne in alcun modo il pubblico godimento.

DATA: _____

VISTO DEL SOPRINTENDENTE

FIRMA

AGGIORNAMENTI:

OSSERVAZIONI:

RIFERIMENTO VECCHIE SCHEDE: