

RA

N. CATALOGO GENERALE

N. CATALOGO INTERNAZIONALE

MINISTERO PER I BENI CULTURALI E AMBIENTALI
DIREZ. GEN. DELLE ANTICHITA' E BELLE ARTI

REGIONE

N.

CODICI I

16/00014332

ITA:

SOPR.ARCHEOLOGICA DELLA PUGLIA

63

PUGLIA

3

(5605241) Roma, 1975 - Ist. Poligr. Stato - S. (c. 1.000.000)

PROVINCIA E COMUNE: **TA-TARANTO**

LUOGO DI COLLOCAZIONE: **Museo Nazionale** INV. **64092**

OGGETTO: **Balsamario**

PROVENIENZA (rif. I.G.M.): **Taranto(F.202 II NO)**

DATI DI SCAVO: **26.6.1937-Contrada** INV. DI SCAVO:
(o altra acquisizione) **Carceri Vecchie, via Oberdan, ang. via Gori-**
zia, prop. L. Vinci, al di fuori dell'Urna XIII (olla in
terracotta)

DATAZIONE: **I sec. a.C. - I sec. d.C.**

ATTRIBUZIONE:

MATERIALE E TECNICA: **Vetro azzurro semitrasparente**

MISURE: **alt. 5,3; diam. 2,8**

STATO DI CONSERVAZIONE: **Integro, patina madreperlacea**

CONSISTENZA ATTUALE DEL MATERIALE:

ESAME DEI REPERTI:

CONDIZIONE GIURIDICA: **Proprietà dello Stato**

NOTIFICHE:

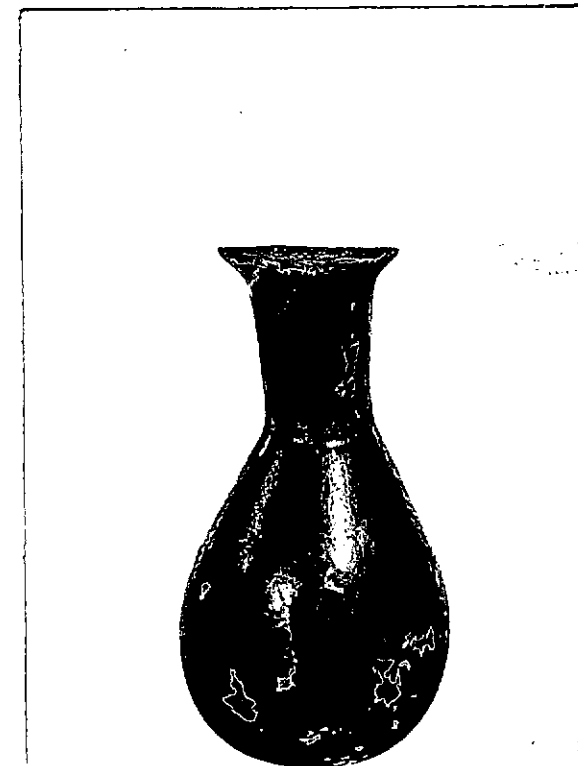
NEG. **4123 X**

DESCRIZIONE: **Orlo svasato, collo cilindrico, corpo ovoidale, base piana.**

La forma rientra nel tipo E^a della classificazione attuata dalla Calvi (M.C. CALVI: I vetri romani del Museo di Aquileia, Padova 1968)

ESAME DEI SITI E DEI TERRENI:

RIFERIMENTO OGGETTI DELLO STESSO COMPLESSO:

n.inv.	64090	Balsamario
	64091	"
	64092	"
	64093	"
	64094	"
	64095	"
	64096	Specchio
	64097	"
	64098	Lagynos acroso
	64099	Balsamario
	64100	Tre anelli
	64101	Elemento decorativo
	64102	Cyprea
	64103	Ciottole

RESTAURI:

ESEGUITI:

PROCEDIMENTI SEGUITI:

BIBLIOGRAFIA, INVENTARI:

FOTOGRAFIE:

DISEGNI:

COMPILATORE DELLA SCHEDA: **Amelia D'Amicis** *Amelia D'Amicis*

DATA: **14 FEB. 1978**

VISTO DEL FUNZIONARIO RESPONSABILE: **dott.ssa Antonietta DELL'AGLIO** *Antonietta Dell'Aglio*



ALLEGATI:

Io sottoscritto mi obbligo alla conservazione dell'oggetto descritto nel presente foglio secondo le norme della Legge 1° Giugno 1939, n. 1089 e Regolamento approvato con R. Decreto n. 363 del 30 Gennaio 1913; di conseguenza a non rimuoverlo dal posto che occupa, a non apportarvi modificazioni senza conseguire preventiva approvazione del Ministero dell'Istruzione, e a non menomarne in alcun modo il pubblico godimento.

DATA:

VISTO DEL SOPRINTENDENTE

FIRMA

AGGIORNAMENTI:

OSSERVAZIONI:

RIFERIMENTO VECCHIE SCHEDE: