

RA

N. CATALOGO GENERALE

N. CATALOGO INTERNAZIONALE

MINISTERO PER I BENI CULTURALI E AMBIENTALI
DIREZ. GEN. DELLE ANTICHITA' E BELLE ARTI

REGIONE

N.

CODICI I

116/00014331

ITA:

SOPR.ARCHEOLOGICA DELLA PUGLIA

63

PUGLIA

2

(5605241) Roma, 1975 - Ist. Poligr. Stato - S. (c. 1.000.000)

PROVINCIA E COMUNE: **TA-TARANTO**LUOGO DI COLLOCAZIONE: **Museo Nazionale** INV. **64091**OGGETTO: **Balsamario**PROVENIENZA (rif. I.G.M.): **Taranto(F.202 II NO)**DATI DI SCAVO: **29.6.1937-Contrada** INV. DI SCAVO:
(o altra acquisizione) **Carceri Vecchie, via Oberdan, ang. via Gori-
zia, prop. L. Vinci-al di fuori dell'Urna XIII(olla in ter-
racotta)**DATAZIONE: **I sec.a.C.-I sec.d.C.**

ATTRIBUZIONE:

MATERIALE E TECNICA: **Vetro bianco trasparente con riflessi
verde-acqua sul corpo**MISURE: **alt.10,5;diam.4**STATO DI CONSERVAZIONE: **Privo dell'orlo, restaurato in più
punti, patina madreperlacea**CONSISTENZA ATTUALE DEL MATERIALE: **Estremamente deperibile**

ESAME DEI REPERTI:

CONDIZIONE GIURIDICA: **Proprietà dello Stato**

NOTIFICHE:

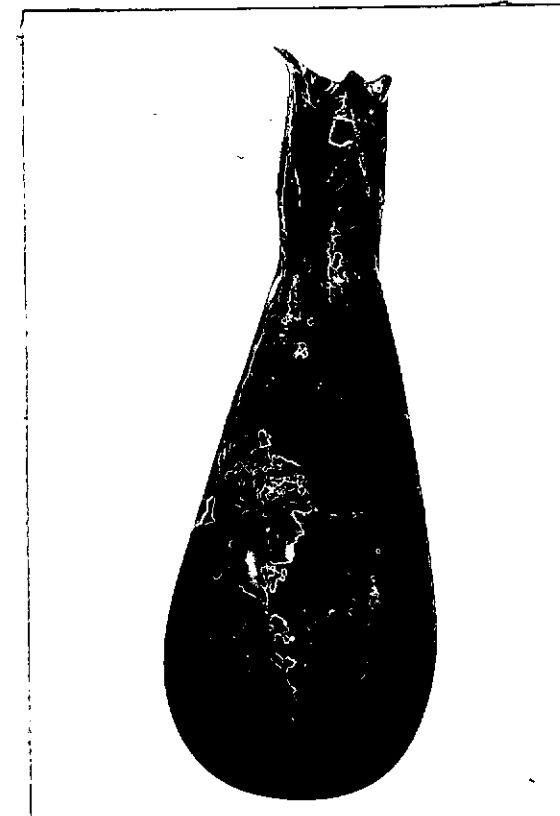

NEG. 4122 X

DESCRIZIONE: **Collo cilindrico, con strozzatura alla ba-
se, corpo piriforme, base piana.
La forma rientra nel tipo E α della classifica-
zione attuata dalla Calvi(M.C.CALVI:I vetri ro-
mani del Museo di Aquileia, Padova 1968)**

ESAME DEI SITI E DEI TERRENI:

RIFERIMENTO OGGETTI DELLO STESSO COMPLESSO:

n.inv. 64090 Balsamaro

64091 "

64092 "

64093 "

64094 "

64095 "

64096 Specchio

64097 "

64098 Lagynos acromo

64099 Balsamaro

64100 Tre anelli

64101 Elemento decorativo

64102 Cyprea

64103 Ciottole

RESTAURI:

ESEGUITI:

PROCEDIMENTI SEGUITI:

BIBLIOGRAFIA, INVENTARI:

FOTOGRAFIE:

DISEGNI:

COMPILATORE DELLA SCHEDA: **Amelia D'Amicis** *Amelia D'Amicis*

DATA: **4 FEB. 1978**

VISTO DEL FUNZIONARIO RESPONSABILE: **dott.ssa Antonietta DELL'AGLIO** *Antonietta Dell'Aglio*



ALLEGATI:

OSSERVAZIONI:

RIFERIMENTO VECCHIE SCHEDE:

Io sottoscritto mi obbligo alla conservazione dell'oggetto descritto nel presente foglio secondo le norme della Legge 1° Giugno 1939, n. 1089 e Regolamento approvato con R. Decreto n. 363 del 30 Gennaio 1913; di conseguenza a non rimuoverlo dal posto che occupa, a non apportarvi modificazioni senza conseguire preventiva approvazione del Ministero dell'Istruzione, e a non menomarne in alcun modo il pubblico godimento.

DATA:

VISTO DEL SOPRINTENDENTE

FIRMA

AGGIORNAMENTI: