

RA

N. CATALOGO GENERALE

N. CATALOGO INTERNAZIONALE

MINISTERO PER I BENI CULTURALI E AMBIENTALI
DIREZ. GEN. DELLE ANTICHITA' E BELLE ARTI

REGIONE

N.

CODICI

16/00014286

ITA:

SOPR.ARCHEOLOGICA DELLA PUGLIA

63

PUGLIA

7

(5605241) Roma, 1975 - Ist. Poligr. Stato - S. (c. 1.000.000)

PROVINCIA E COMUNE: TA-TARANTO

LUOGO DI COLLOCAZIONE: Museo Nazionale INV. 64043

OGGETTO: Balsamario

PROVENIENZA (rif. I.G.M.): Taranto(F.202 II NO)

DATI DI SCAVO: 9.6.1937-Contrada INV. DI SCAVO:
(o altra acquisizione) Carceri Vecchie, via Oberdan, prop. L. Vinci,
Urna III (in pietra carparo)

DATAZIONE: I sec.a.C.-I sec.d.C.

ATTRIBUZIONE:

MATERIALE E TECNICA: Vetro bianco-latte

MISURE: alt.4,5;diam.3,2

STATO DI CONSERVAZIONE: Integro, con patina madreperlacea

CONSISTENZA ATTUALE DEL MATERIALE:

ESAME DEI REPERTI:

CONDIZIONE GIURIDICA: Proprietà dello Stato

NOTIFICHE:

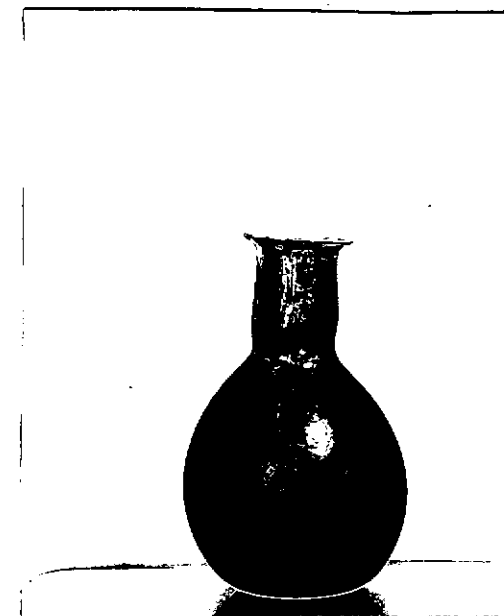

NEG. 4074 X

DESCRIZIONE: Orlo svasato, collo cilindrico con leggera strozzatura alla base, corpo piriforme, base piana. La forma rientra nella classe HA1 della classificazione attuata dalla Calvi (M.C. CALVI, I vetri romani del Museo di Aquileia, Padova 1968).

ESAME DEI SITI E DEI TERRENI:

RIFERIMENTO OGGETTI DELLO STESSO COMPLESSO:

n.inv. 64037 Balsamaro

64038 "

64039 "

64040 "

64041 "

64042 "

64043 "

64044 "

64045 "

64046 "

64047 "

64048 "

64049 Cyprea

64050 Due valve di conchiglia

64051 Balsamaro

64052 "

64053 Elementi appartenenti ad un cofanetto

64054 Specchio

64055 Due elementi decorativi

64056 Due chiodi

RESTAURI:

ESEGUITI:

PROCEDIMENTI SEGUITI:

BIBLIOGRAFIA, INVENTARI:

FOTOGRAFIE:

DISEGNI:

COMPILATORE DELLA SCHEDA: *Amelia D'Amicis* *Amelia D'Amicis*

DATA: **4 FEB. 1978**

VISTO DEL FUNZIONARIO RESPONSABILE: *Amelia D'Amicis* *Amelia D'Amicis* *DELL'AGLIO*



ALLEGATI:

OSSERVAZIONI:

RIFERIMENTO VECCHIE SCHEDE:

Io sottoscritto mi obbligo alla conservazione dell'oggetto descritto nel presente foglio secondo le norme della Legge 1° Giugno 1939, n. 1089 e Regolamento approvato con R. Decreto n. 363 del 30 Gennaio 1913; di conseguenza a non rimuoverlo dal posto che occupa, a non apportarvi modificazioni senza conseguire preventiva approvazione del Ministero dell'Istruzione, e a non menomarne in alcun modo il pubblico godimento.

DATA: _____

VISTO DEL SOPRINTENDENTE

FIRMA

AGGIORNAMENTI: