

RA

N. CATALOGO GENERALE

N. CATALOGO INTERNAZIONALE

MINISTERO PER I BENI CULTURALI E AMBIENTALI
DIREZ. GEN. DELLE ANTICHITA' E BELLE ARTI

REGIONE

N.

CODICI I

16/00014284

ITA:

SOPR.ARCHEOLOGICA DELLA PUGLIA

63

PUGLIA

5

(5605241) Roma, 1975 - Ist. Poligr. Stato - S. (c. 1.000.000)

PROVINCIA E COMUNE: **TA-TARANTO**LUOGO DI COLLOCAZIONE: **Museo Nazionale**INV. **64041**OGGETTO: **Balsamario**PROVENIENZA (rif. I.G.M.): **Taranto(F.202 II NO)**DATI DI SCAVO: **9.6.1937-Contrada Car-** INV. DI SCAVO:
(o altra acquisizione) **ceri Vecchie, via Oberdan, ang. via Gorizia,**
prop. L. Vinci, urna III (in pietra carparo)DATAZIONE: **I sec.a.C.-I sec.d.C.**

ATTRIBUZIONE:

MATERIALE E TECNICA: **Vetro bruno-chiaro trasparente**MISURE: **alt.8,4;diam.7,8**STATO DI CONSERVAZIONE: **Base fortemente lesionata, corpo**
frammentato, patina madreperlacea

CONSISTENZA ATTUALE DEL MATERIALE:

ESAME DEI REPERTI:

CONDIZIONE GIURIDICA: **Proprietà dello Stato**

NOTIFICHE:

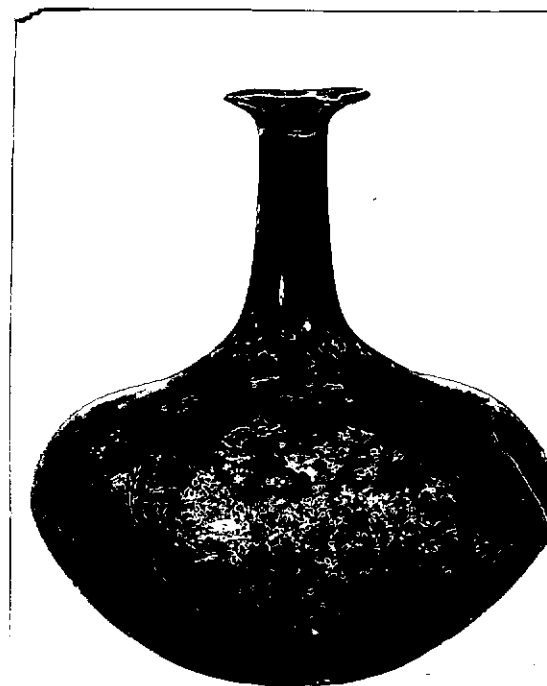
NEG. **4072 X**DESCRIZIONE: **Orlo svasato, sottile collo cilindrico, corpo**
globulare espanso, base piana.
La forma rientra nel tipo FA della classificazio-
ne attuata dalla Calvi (M.C. CALVI I vetri romani
del Museo di Aquileia, Padova 1968).

ESAME DEI SITI E DEI TERRENI:

RIFERIMENTO OGGETTI DELLO STESSO COMPLESSO:

n.inv. 64037 Balsamario

64038 "

64039 "

64040 "

64041 "

64042 "

64043 "

64044 "

64045 "

64046 "

64047 "

64048 "

64049 Cyprea

64050 Due valve di conchiglie

64051 Balsamario

64052 "

64053 Elementi appartenenti ad un cofanetto

64054 Specchio

64055 Due elementi decorativi

64056 Due chiodi

RESTAURI:

ESEGUITI:

PROCEDIMENTI SEGUITI:

BIBLIOGRAFIA, INVENTARI:

FOTOGRAFIE:

DISEGNI:

COMPILATORE DELLA SCHEDA:

Amelia D'Amicis *Amelia D'Amicis*

DATA: 4 FEB. 1978

VISTO DEL FUNZIONARIO RESPONSABILE:



dott.ssa Antonietta DELL'AGLIO

Ant. Aglio

ALLEGATI:

Io sottoscritto mi obbligo alla conservazione dell'oggetto descritto nel presente foglio secondo le norme della Legge 1° Giugno 1939, n. 1089 e Regolamento approvato con R. Decreto n. 363 del 30 Gennaio 1913; di conseguenza a non rimuoverlo dal posto che occupa, a non apportarvi modificazioni senza conseguire preventiva approvazione del Ministero dell'Istruzione, e a non menomarne in alcun modo il pubblico godimento.

DATA:

VISTO DEL SOPRINTENDENTE

FIRMA

OSSERVAZIONI:

RIFERIMENTO VECCHIE SCHEDE:

AGGIORNAMENTI: