

RA

N. CATALOGO GENERALE

N. CATALOGO INTERNAZIONALE

MINISTERO PER I BENI CULTURALI E AMBIENTALI
DIREZ. GEN. DELLE ANTICHITA' E BELLE ARTI

REGIONE

N.

CODICI

16/00014282

ITA:

SOPR.ARCHEOLOGICA DELLA PUGLIA

63

PUGLIA

3

(5605241) Roma, 1975 - Ist. Poligr. Stato - S. (c. 1.000.000)

PROVINCIA E COMUNE: **TA-TARANTO**LUOGO DI COLLOCAZIONE: **Museo Nazionale**INV. **64039**OGGETTO: **Balsamario**PROVENIENZA (rif. I.G.M.): **Taranto(F.202 II NO)**DATI DI SCAVO: **9.6.1937-Contrada Carceri**
(o altra acquisizione) **Vecchie, via Oberdan, ang. via Gorizia, proprietà**
Vinci, Urna III (in pietra carparo).

INV. DI SCAVO:

DATAZIONE: **I sec.a.C.-I sec.d.C.**

ATTRIBUZIONE:

MATERIALE E TECNICA: **Vetro blu scuro e blu pavone con stria-**
ture bianche imitanti l'agataMISURE: **alt.6;diam.5,5**STATO DI CONSERVAZIONE: **Integro**

CONSISTENZA ATTUALE DEL MATERIALE:

ESAME DEI REPERTI:

CONDIZIONE GIURIDICA: **Proprietà dello Stato**

NOTIFICHE:

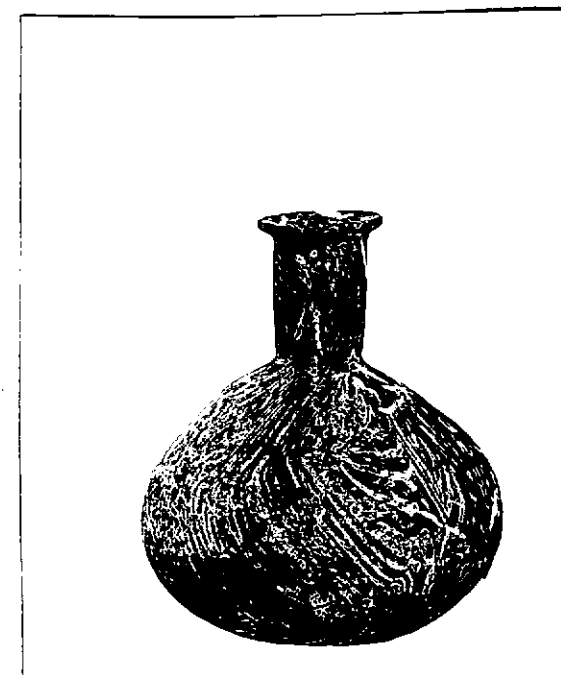

NEG. 4070 X

DESCRIZIONE: **Orlo svasato a sezione triangolare, breve**
collo cilindrico con leggera strozzatura alla
base, corpo piriforme espanso, base piana. La for-
ma, realizzata anche in argilla (CVA Michigan IV
tav. XLIII:13), rientra nel tipo Ha della classi-
ficazione attuata dalla Calvi (M.C. CALVI I vetri
romani del Museo di Aquileia, Padova 1968).

ESAME DEI SITI E DEI TERRENI:

RIFERIMENTO OGGETTI DELLO STESSO COMPLESSO:

n.inv.	64037	Balsamaro
	64038	"
	64039	"
	64040	"
	64041	"
	64042	"
	64043	"
	64044	"
	64045	"
	64046	"
	64047	"
	64048	"
	64049	Cyprea
	64050	Due valve di conchiglie
	64051	Balsamaro
	64052	"
	64053	Elementi appartenenti ad un cofanetto
	64054	Specchio
	64055	Due elementi decorativi
	64056	Due chiodi

RESTAURI:

ESEGUITI:

PROCEDIMENTI SEGUITI:

BIBLIOGRAFIA, INVENTARI:

FOTOGRAFIE:

DISEGNI:

COMPILATORE DELLA SCHEDA: *Amelia D'Amicois* *Amelia D'Amicois*

DATA: **4 FEB. 1978**

VISTO DEL FUNZIONARIO RESPONSABILE: *dott.ssa Antonietta DELL'AGLIO*



ALLEGATI:

Io sottoscritto mi obbligo alla conservazione dell'oggetto descritto nel presente foglio secondo le norme della Legge 1° Giugno 1939, n. 1089 e Regolamento approvato con R. Decreto n. 363 del 30 Gennaio 1913; di conseguenza a non rimuoverlo dal posto che occupa, a non apportarvi modificazioni senza conseguire preventiva approvazione del Ministero dell'Istruzione, e a non menomarne in alcun modo il pubblico godimento.

DATA:

VISTO DEL SOPRINTENDENTE

FIRMA

OSSERVAZIONI:

RIFERIMENTO VECCHIE SCHEDE:

AGGIORNAMENTI: