

RA

N. CATALOGO GENERALE

N. CATALOGO INTERNAZIONALE

MINISTERO PER I BENI CULTURALI E AMBIENTALI  
DIREZ. GEN. DELLE ANTICHITA' E BELLE ARTI

REGIONE

N.

CODICI

16/00010104

ITA:

SOPRINTENDENZA ARCHEOLOGICA DELLA PUGLIA

63

PUGLIA

6

(5605241) Roma, 1975 - Ist. Poligr. Stato - S. (c. 1.000.000)

PROVINCIA E COMUNE: **TA-TARANTO**LUOGO DI COLLOCAZIONE: **Museo Nazionale**INV. **65123**OGGETTO: **Balsamario**PROVENIENZA (rif. I.G.M.): **Taranto (F 202 II NO)**DATI DI SCAVO: **2.4.1938-Contr.Carceri Vecchie INV. DI SCAVO:**  
(o altra acquisizione)  
**Via Oberdan-prop.Vinci (esternamente ad un'urna fittile)**DATAZIONE: **I sec.a.C. - I sec.d.C.**ATTRIBUZIONE: **Fabbrica tarantina**MATERIALE E TECNICA: **Argilla compatta, ben depurata, giallina, vernice bruno-arancio più o meno diluita.**MISURE: **Alt.7,5; diam.4,1**STATO DI CONSERVAZIONE: **Reintegrata parte del corpo, vernice in gran parte evanida.**

CONSISTENZA ATTUALE DEL MATERIALE: -

ESAME DEI REPERTI: -

CONDIZIONE GIURIDICA: **Proprietà dello Stato**

NOTIFICHE: -

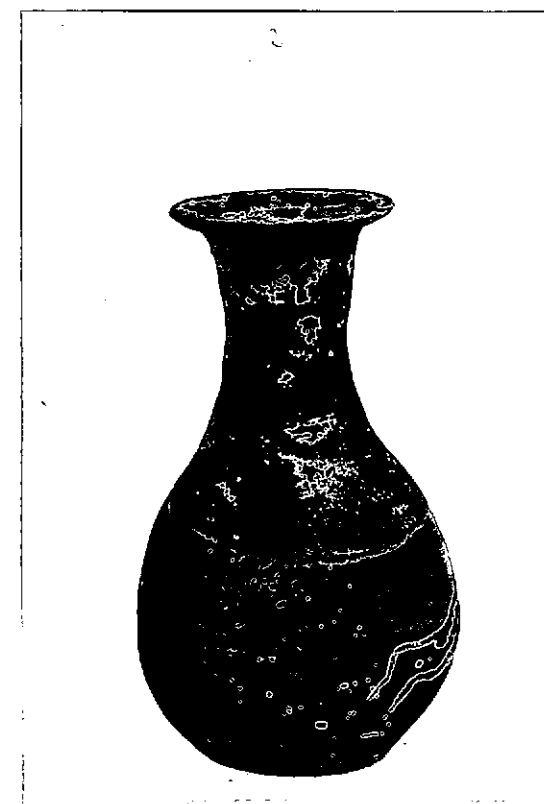

NEG. 5155 X

DESCRIZIONE: Orlo ad anello piuttosto irregolare, collo cilindrico, corpo ovoidale, apodo, con base appiattita. In bruno-arancio l'interno e l'esterno del collo e la spalla.

Probabilmente derivati da originali vitrei (R.ZAHN, Priene, Berlin, 1904, pag.278: 286) balsamari simili sono stati rinvenuti in tombe di età romana, datate tra il I sec.a.C. e il I sec.d.C. (L.MERCANDO, La necropoli romana di Portorecanati, in "Not. Scavi", 99°, 1974, pagg.402-405, fig.329, tomba XXVI).

ESAME DEI SITI E DEI TERRENI:

RIFERIMENTO OGGETTI DELLO STESSO COMPLESSO:

Da inv.n.65118 a inv.n.65123: balsamari fittili

Inv.n.65124: bacino di tipo indigeno fittile

RESTAURI:

ESEGUITI:

PROCEDIMENTI SEGUITI:

BIBLIOGRAFIA, INVENTARI:

SOPRINTENDENZA ARCHEOLOGICA  
FOTOGRAFIE:

TARANTO

A.F.S. n°

5155 Cat. X

DISEGNI:

COMPILATORE DELLA SCHEDA:

Giovanna Pupino

*Giovanna Pupino*

DATA: 20/8/1978

VISTO DEL FUNZIONARIO RESPONSABILE

*APR 22 1978*

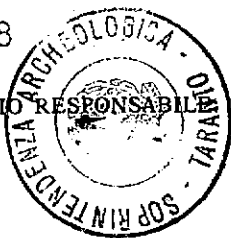

ALLEGATI:

Io sottoscritto mi obbligo alla conservazione dell'oggetto descritto nel presente foglio secondo le norme della Legge 1° Giugno 1939, n. 1089 e Regolamento approvato con R. Decreto n. 363 del 30 Gennaio 1913; di conseguenza a non rimuoverlo dal posto che occupa, a non apportarvi modificazioni senza conseguire preventiva approvazione del Ministero dell'Istruzione, e a non menomarne in alcun modo il pubblico godimento.

DATA: .....

VISTO DEL SOPRINTENDENTE

FIRMA

AGGIORNAMENTI:

OSSERVAZIONI:

RIFERIMENTO VECCHIE SCHEDE: