

|                      |                            |  |         |        |
|----------------------|----------------------------|--|---------|--------|
| N. CATALOGO GENERALE | N. CATALOGO INTERNAZIONALE | MINISTERO PER I BENI CULTURALI E AMBIENTALI<br>DIREZ. GEN. DELLE ANTICHITA' E BELLE ARTI | REGIONE | N.     |
| 16/00010102          | ITA:                       | SOPRINTENDENZA ARCHEOLOGICA DELLA PUGLIA   | 63      | PUGLIA |
|                      |                            |  |         | 4      |

(5605241) Roma, 1975 - Ist. Poligr. Stato - S. (c. 1.000.000)

PROVINCIA E COMUNE: **TA-TARANTO**LUOGO DI COLLOCAZIONE: **Museo Nazionale**INV. **65121**OGGETTO: **Balsenario**PROVENIENZA (rif. I.G.M.): **Taranto (F 202 II NO)**DATI DI SCAVO: **2.4.1938-Contr.Carceri Vecchie** INV. DI SCAVO:  
(o altra acquisizione)  
**Via Oberdan-prop.Vinci (esternamente ad un'urna fittile)**DATAZIONE: **I sec.a.C. - I sec.d.C.**ATTRIBUZIONE: **Fabbrica tarantina**MATERIALE E TECNICA: **Argilla compatta, ben depurata, di color rosato,  
vernice bruno-rossiccia.**MISURE: **Alt.8; diam.4,2**STATO DI CONSERVAZIONE: **Integro, eccetto lievi sbreccature all'orlo,  
qualche scheggiatura sul corpo.**CONSISTENZA ATTUALE DEL MATERIALE: **-**ESAME DEI REPERTI: **-**CONDIZIONE GIURIDICA: **Proprietà dello Stato**

NOTIFICHE:

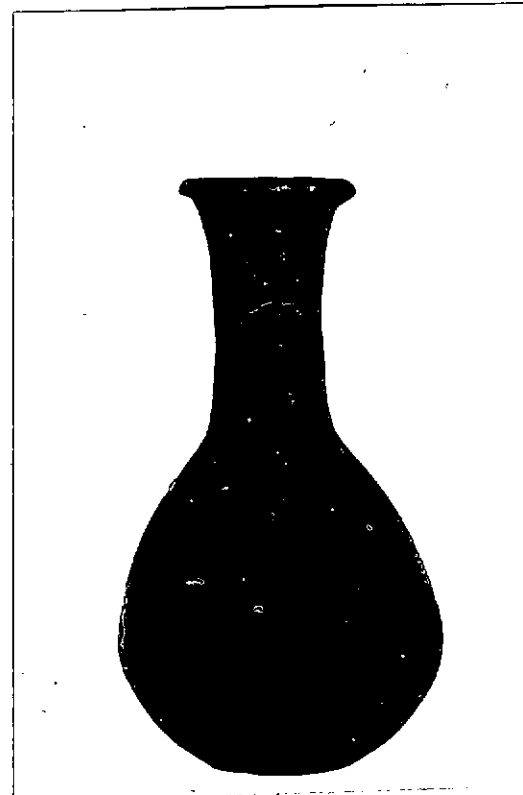

DESCRIZIONE: **Orlo irregolare ad anello, alto collo cilindrico,  
corpo piriforme, apodo, con base appiattita. In bruno-rossic-  
cio l'interno e l'esterno del collo.**

Probabilmente derivate da originali vitrei (R.ZAHN, Priene,  
Berlin, 1904, pag.278: 286) balsanari simili sono stati rin-  
venuti in tombe di età romana, datate tra il I sec.a.C. e il  
I sec.d.C. (L.MERCANDO, La necropoli romana di Portorecanati,  
in "Not.Scavi", 99°, 1974, pagg.402-405, fig.329, tomba XXVI).

5153 X

NEG

ESAME DEI SITI E DEI TERRENI:

RIFERIMENTO OGGETTI DELLO STESSO COMPLESSO:

Da inv.n.65118 a inv.n.65123: balsamari fittili  
Inv.n.65124: bacino fittile

RESTAURI:

ESEGUITI:

PROCEDIMENTI SEGUITI:

BIBLIOGRAFIA, INVENTARI:

**SOPRINTENDENZA ARCHEOLOGICA**

FOTOGRAFIE:

**TARANTO**

A.F.S. n° 5153 Cat. X

DISEGNI:

COMPILATORE DELLA SCHEDA: Giovanna Pupino *Giovanna Pupino*

DATA: 28/6/1978

VISTO DEL FUNZIONARIO RESPONSABILE

*1120' M*



ALLEGATI:

OSSERVAZIONI:

RIFERIMENTO VECCHIE SCHEDE:

Io sottoscritto mi obbligo alla conservazione dell'oggetto descritto nel presente foglio secondo le norme della Legge 1° Giugno 1939, n. 1089 e Regolamento approvato con R. Decreto n. 363 del 30 Gennaio 1913; di conseguenza a non rimuoverlo dal posto che occupa, a non apportarvi modificazioni senza conseguire preventiva approvazione del Ministero dell'Istruzione, e a non menomarne in alcun modo il pubblico godimento.

DATA: .....

VISTO DEL SOPRINTENDENTE

FIRMA

AGGIORNAMENTI: