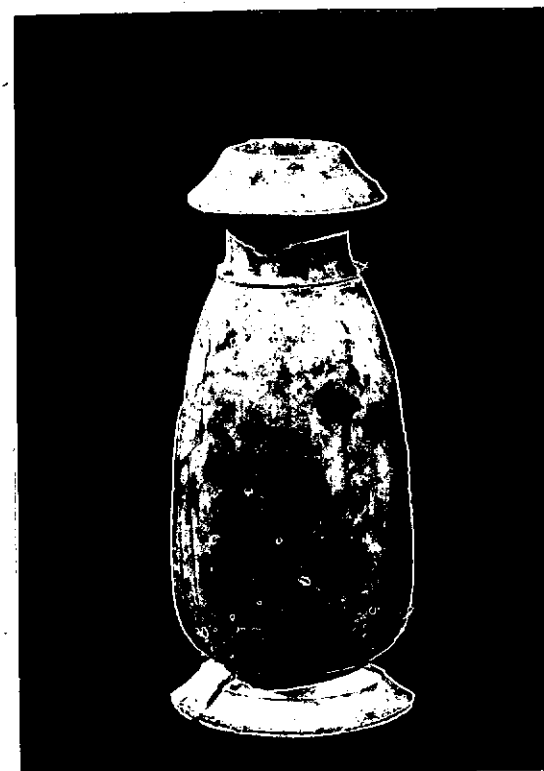

RA

CODICI

N. CATALOGO GENERALE	N. CATALOGO INTERNAZIONALE	MINISTERO PER I BENI CULTURALI E AMBIENTALI DIREZ. GEN. DELLE ANTICHITA' E BELLE ARTI		REGIONE	N.
16/0001008.5	ITA:	SOPRINTENDENZA ARCHEOLOGICA DELLA PUGLIA	63	PUGLIA	11

(5605241) Roma, 1975 - Ist. Poligr. Stato - S. (c. 1.000.000)

PROVINCIA E COMUNE: **TA-TARANTO**LUOGO DI COLLOCAZIONE: **Museo Nazionale**INV. **65104**OGGETTO: **Alabastron**PROVENIENZA (rif. I.G.M.): **Taranto (F 202 II NO)**DATI DI SCAVO: **22.3.1938-Contr. Carceri** INV. DI SCAVO:(o altra acquisizione) **Vecchie-via Oberdan-prop. Vinci (tomba a fossa rivestita di lastre di carparo)**DATAZIONE: **I sec.a.C. - I sec.d.C.**ATTRIBUZIONE: **-**MATERIALE E TECNICA: **Osso**MISURE: **Alt. 48; diam. 2**STATO DI CONSERVAZIONE: **Lacunosi, in parte ricomposti da numerosi frammenti il labbro, il corpo e il piede.**CONSISTENZA ATTUALE DEL MATERIALE: **Molto deperibile.**ESAME DEI REPERTI: **-**CONDIZIONE GIURIDICA: **Proprietà dello Stato**NOTIFICHE: **-**NEG. **5136 X**

DESCRIZIONE: **Labbro troncoconico, collo cilindrico sotto lineato da anello, corpo cilindrico espanso nella parte inferiore, piede troncoconico con scanalatura. Destinati a contenere unguenti; oggetti simili sono molto diffusi, sia pur in materiale diverso quale l'alabastro, nelle aree orientali dal VII sec.a.C. e in area etrusca dal VI-V sec.a.C. (G. MUFFATTI, Ricerche sui materiali dei vecchi scavi, in "Stu-7, di Etruschi", XXXV, 1967, pagg. 457-461, tav. LXXIII.).**

ESAME DEI SITI E DEI TERRENI:

RIFERIMENTO OGGETTI DELLO STESSO COMPLESSO:

Da inv.n.65093 a inv.n.65094: lagynoi acromi fittili

Da inv.n.65095 a inv.n.65101: balsamari fittili

Inv.n.65103: manico di situla(?) in ferro

Inv.n.65104: alabastron in osso

RESTAURI:

ESEGUITI:

PROCEDIMENTI SEGUITI:

BIBLIOGRAFIA, INVENTARI

SOPRINTENDENZA ARCHEOLOGICA

FOTOGRAFIE:

TARANTO

A.F.S. n° 5136 Cat. X

DISEGNI:

COMPILATORE DELLA SCHEDA: **Gaetana Abruzzese**

DATA: **3/11/1977**

VISTO DEL FUNZIONARIO RESPONSABILE:

Abell' y



ALLEGATI:

OSSERVAZIONI:

RIFERIMENTO VECCHIE SCHEDE:

Io sottoscritto mi obbligo alla conservazione dell'oggetto descritto nel presente foglio secondo le norme della Legge 1° Giugno 1939, n. 1089 e Regolamento approvato con R. Decreto n. 363 del 30 Gennaio 1913; di conseguenza a non rimuoverlo dal posto che occupa, a non apportarvi modificazioni senza conseguire preventiva approvazione del Ministero dell'Istruzione, e a non menomarne in alcun modo il pubblico godimento.

DATA:

VISTO DEL SOPRINTENDENTE

FIRMA

AGGIORNAMENTI: