

RA

CODICI

N. CATALOGO GENERALE	N. CATALOGO INTERNAZIONALE	MINISTERO PER I BENI CULTURALI E AMBIENTALI DIREZ. GEN. DELLE ANTICHITA' E BELLE ARTI	REGIONE	N.
16/00010080	ITA:	SOPRINTENDENZA ARCHEOLOGICA DELLA PUGLIA	63	PUGLIA 6

(5605241) Roma, 1975 - Ist. Poligr. Stato - S. (c. 1.000.000)

PROVINCIA E COMUNE: **TA-TARANTO**LUOGO DI COLLOCAZIONE: **Museo Nazionale**INV. **65098**OGGETTO: **Balsamaric**PROVENIENZA (rif. I.G.M.): **Taranto (F 202 II NO)**

DATI DI SCAVO: **22.3.1938-Contr.Carceri** INV. DI SCAVO:
 (o altra acquisizione) **Vecchia via Oberdan-prop.Vinci (tomba a fossa rivestita di lastre di carparo)**

DATAZIONE: **I sec.a.C. - I sec.d.C.**ATTRIBUZIONE: **Fabbrica tarantina**MATERIALE E TECNICA: **Argilla compatta, ben depurata, color rosa-arancio; vernice rosso-arancio.**MISURE: **Alt.7; diam.4**STATO DI CONSERVAZIONE: **Integro eccetto una sbreccatura all'orlo.**

CONSISTENZA ATTUALE DEL MATERIALE: -

ESAME DEI REPERTI: -

CONDIZIONE GIURIDICA: **Proprietà dello Stato**

NOTIFICHE: -

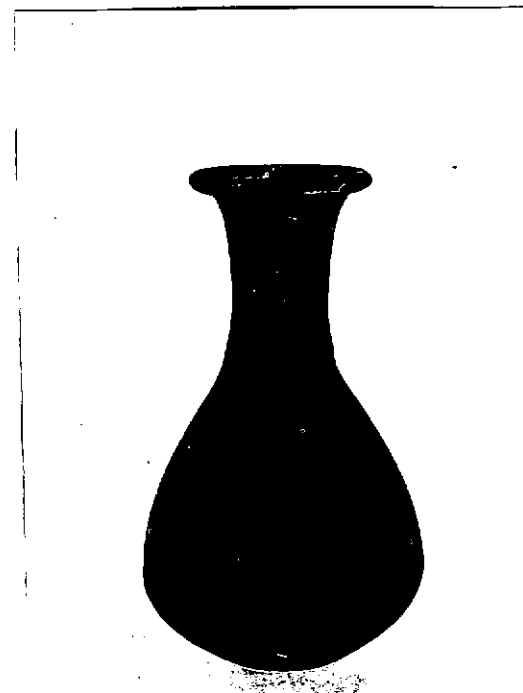

NEG. 5130 X

DESCRIZIONE: Orlo ad anello, collo cilindrico, corpo piriforme, apodo con base appiattita. Decorazione: in rosso-arancio l'interno dell'orlo e il collo.

Probabilmente derivanti da originali vitrei (R.ZAHN, Priene, Berlin, 1904, pag.278:286), balsamari simili sono stati rinvenuti in tombe di età romana, datate tra il I sec.a.C. e il I sec.d.C. (L.MERCANDO, La necropoli romana di Portorecanati, in "Not.Scavi", 99°, 1974, pagg.402-405, fig.329, tomba XXVI).

ESAME DEI SITI E DEI TERRENI:

RIFERIMENTO OGGETTI DELLO STESSO COMPLESSO:

Da inv.n.65093 a inv.n.65094: lagynoi acromi fittili

Da inv.n.65095 a inv.n.65101: balsamari fittili

Inv.n.65103: manico di situla(?) in ferro

Inv.n.65104: alabastron in osso

RESTAURI:

ESEGUITI:

PROCEDIMENTI SEGUITI:

BIBLIOGRAFIA INVENTARI

SUPRINTENDENZA ARCHEOLOGICA

FOTOGRAFIE:

TARANTO

A.F.S. n° 5130 Cat. X

DISEGNI:

COMPILATORE DELLA SCHEDA: Gaetana Abruzzese

DATA: 3/11/1977

VISTO DEL FUNZIONARIO RESPONSABILE

Abell



ALLEGATI:

OSSERVAZIONI:

RIFERIMENTO VECCHIE SCHEDE:

Io sottoscritto mi obbligo alla conservazione dell'oggetto descritto nel presente foglio secondo le norme della Legge 1° Giugno 1939, n. 1089 e Regolamento approvato con R. Decreto n. 363 del 30 Gennaio 1913; di conseguenza a non rimuoverlo dal posto che occupa, a non apportarvi modificazioni senza conseguire preventiva approvazione del Ministero dell'Istruzione, e a non menomarne in alcun modo il pubblico godimento.

DATA:

VISTO DEL SOPRINTENDENTE

FIRMA

AGGIORNAMENTI: