

RA

CODICI

N. CATALOGO GENERALE

N. CATALOGO INTERNAZIONALE

MINISTERO PER I BENI CULTURALI E AMBIENTALI
DIREZ. GEN. DELLE ANTICHITA' E BELLE ARTI

REGIONE

N.

16/00010079

ITA:

SOPRINTENDENZA ARCHEOLOGICA DELLA PUGLIA

63

PUGLIA

5

(5605241) Roma, 1975 - Ist. Poligr. Stato - S. (c. 1.000.000)

PROVINCIA E COMUNE: **TA-TARANTO**LUOGO DI COLLOCAZIONE: **Museo Nazionale**INV. **65097**OGGETTO: **Balsamario**PROVENIENZA (rif. I.G.M.): **Taranto (F 202 II NO)**DATI DI SCAVO: **22.3.1938-Contr.Carceri** INV. DI SCAVO:
Vecchio-via Oberdan-prop.Vinci (tomba a fossa rivesti-
ta di lastre di carparo)DATAZIONE: **I sec.a.C. - I sec.d.C.**ATTRIBUZIONE: **Fabbrica tarantina**MATERIALE E TECNICA: **Argilla compatta, ben depurata, color noc-**
ciola, vernice bruna.MISURE: **Alt.9,7; diam.5**STATO DI CONSERVAZIONE: **Integro. Superficie arrossata e verni-**
ce poco evidente per cattiva cottura.

CONSISTENZA ATTUALE DEL MATERIALE: -

ESAME DEI REPERTI: -

CONDIZIONE GIURIDICA: **Proprietà dello Stato**

NOTIFICHE: -

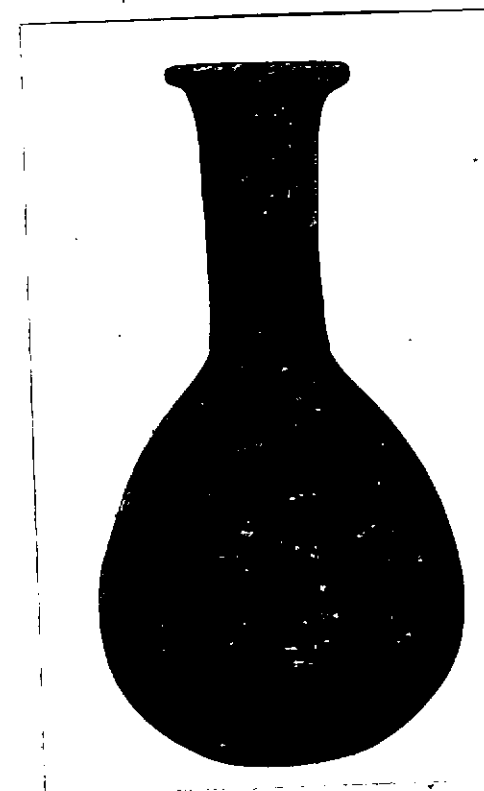

NÉG. 5129 X

DESCRIZIONE: Orlo ad anello, alto collo cilindrico segna-
to, all'attacco con il corpo ovoidale, da scanalatura,
apodo, con base appiattita. Decorazione: in nerastro
l'interno dell'orlo e il collo.Probabilmente derivante da originali vitrei (R. ZAHN,
Priene, Berlin, 1904, pag. 278: 286), compare in argil-
la nelle tombe della seconda metà del I sec.a.C. a
Lipari (L. BERNABO' BREA - M. CAVALIER, Meligunis-Lipara,
II, Palermo, 1965, pag. 256, tavv. CCXVII: 2a-c; CCXVIII:
20, 21, 29; CCXX: 2).

SAME DEI SITI E DEI TERRENI:

RIFERIMENTO OGGETTI DELLO STESSO COMPLESSO:

Da inv.n.65093 a inv.n.65094: lagynoi acromi fittili

Da inv.n.65095 a inv.n.65101: balsamari fittili

Inv.n.65103: manico di situla(?) in ferro

Inv.n.65104: alabastron in osso

RESTAURI:

ESEGUITI:

PROCEDIMENTI SEGUITI:

BIBLIOGRAFIA, INVENTARI:

FOTOGRAFIE: SOPRINTENDENZA ARCHEOLOGICA
TARANTO
A.F.S. n° 5129 Cat. X

DISEGNI:

COMPILATORE DELLA SCHEDA:

Gaetana Abruzzese

[Signature]

DATA: 3/11/1977

VISTO DEL FUNZIONARIO RESPONSABILE:

[Signature]



ALLEGATI:

OSSERVAZIONI:

RIFERIMENTO VECCHIE SCHEDE:

Io sottoscritto mi obbligo alla conservazione dell'oggetto descritto nel presente foglio secondo le norme della Legge 1° Giugno 1939, n. 1089 e Regolamento approvato con R. Decreto n. 363 del 30 Gennaio 1913; di conseguenza a non rimuoverlo dal posto che occupa, a non apportarvi modificazioni senza conseguire preventiva approvazione del Ministero dell'Istruzione, e a non menomarne in alcun modo il pubblico godimento.

DATA: _____

VISTO DEL SOPRINTENDENTE

FIRMA

AGGIORNAMENTI: