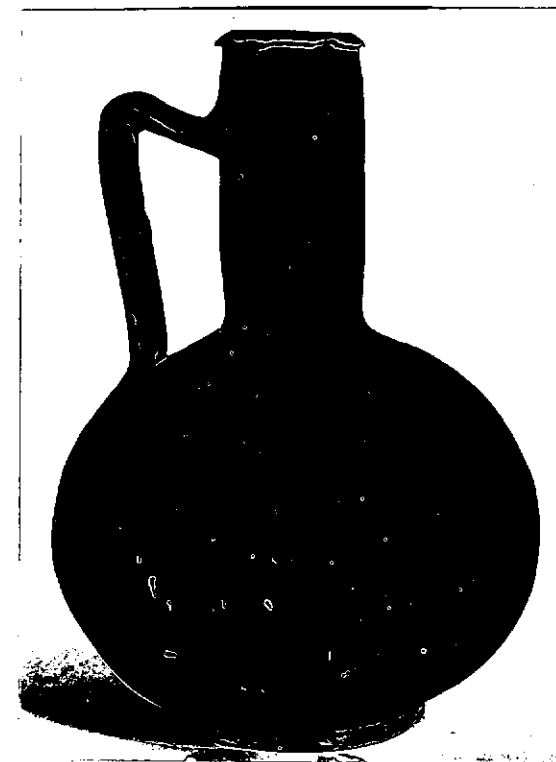

N. CATALOGO GENERALE	N. CATALOGO INTERNAZIONALE	 MINISTERO PER I BENI CULTURALI E AMBIENTALI DIREZ. GEN. DELLE ANTICHITA' E BELLE ARTI		REGIONE	N.
16/00010076	ITA:	SOPRINTENDENZA ARCHEOLOGICA DELLA PUGLIA	63	PUGLIA	2

(5605241) Roma, 1975 - Ist. Poligr. Stato - S. (c. 1.000.000)

PROVINCIA E COMUNE: **TA-TARANTO**LUOGO DI COLLOCAZIONE: **Museo Nazionale**INV. **65094**OGGETTO: **Lagynoe acromo**PROVENIENZA (rif. I.G.M.): **Taranto (F 202 II NO)**
 DATI DI SCAVO: **22.3.1938-Contr.Carceri**
 (~~Vecchie~~ **via Oberdan-prop.Vinci (tomba a fossa rivestita di lastre di carparo)**)

INV. DI SCAVO:

DATAZIONE: **I sec.a.C. - I sec.d.C.**ATTRIBUZIONE: **Fabbrica tarantina**MATERIALE E TECNICA: **Argilla compatta, micacea, depurata, appena rosata.**MISURE: **Alt. 14,5; diam. 10**STATO DI CONSERVAZIONE: **Lievi sbreccature all'orlo, lesioni e scheggiature sul corpo, scheggiato il piede.**CONSISTENZA ATTUALE DEL MATERIALE: **-**ESAME DEI REPERTI: **-**CONDIZIONE GIURIDICA: **Proprietà dello Stato**NOTIFICHE: **-**NEG. **5126 X**DESCRIZIONE: **Orlo sporgente a sezione triangolare, collo cilindrico, corpo glaboso, basso piede cilindrico irregolare, ansa a nastro verticale, piegata ad angolo acuto.**

La presenza di tale forma è frequente nei corredi tarantini a partire dalla seconda metà del III sec.a.C. (F.TINE' BERTOCCHI, La pittura funeraria apula, Napoli, 1964, pag. 110). Potrebbe rientrare nel I tipo della classificazione del Cristofani (M. CRISTOFANI, Scavi nella necropoli del Portone (1971): tomba ellenistica, in "Not.Sc.", XXIX, 1975, pag. 20, fig. 15:30-36).

ESAME DEI SITI E DEI TERRENI:

RIFERIMENTO OGGETTI DELLO STESSO COMPLESSO:

Da inv.n.65093 a inv.n.65094: lagynoi acromi fittili

Da inv.n.65095 a inv.n.65101: balsamari fittili

Inv.n.65103: manico di situla(?) in ferro

Inv.n.65104: alabastron in osso

RESTAURI:

ESEGUITI:

PROCEDIMENTI SEGUITI:

BIBLIOGRAFIA, INVENTARI:

FOTOGRAFIE:

SOPRINTENDENZA ARCHEOLOGICA
TARANTO
A.F.S. n° 5126 Cat. X

DISEGNI:

COMPILATORE DELLA SCHEDA: Gaetana Abruzzese

Gaetana Abruzzese

DATA: 3/11/1977

VISTO DEL FUNZIONARIO RESPONSABILE

Abell'Ap



ALLEGATI:

Io sottoscritto mi obbligo alla conservazione dell'oggetto descritto nel presente foglio secondo le norme della Legge 1° Giugno 1939, n. 1089 e Regolamento approvato con R. Decreto n° 363 del 30 Gennaio 1913; di conseguenza a non rimuoverlo dal posto che occupa, a non apportarvi modificazioni senza conseguire preventiva approvazione del Ministero dell'Istruzione, e a non menomarne in alcun modo il pubblico godimento.

DATA:

VISTO DEL SOPRINTENDENTE

FIRMA

AGGIORNAMENTI:

OSSERVAZIONI:

RIFERIMENTO VECCHIE SCHEDÈ: