

RA

CODICI

N. CATALOGO GENERALE

N. CATALOGO INTERNAZIONALE

MINISTERO DELLA PUBBLICA ISTRUZIONE
DIREZ. GEN. DELLE ANTICHITA' E BELLE ARTI

REGIONE

N.

16/00008052

ITA:

SOPRINTENDENZA ARCHEOLOGICA DELLA PUGLIA

63

PUGLIA

2

(2603398) Roma, 1972 - Ist. Poligr. Stato - S. (c. 600.000)

PROVINCIA E COMUNE: **TA-TARANTO**LUOGO DI COLLOCAZIONE: **Museo Nazionale**INV. **19052**OGGETTO: **Unguentario**PROVENIENZA (rif. I.G.M.): **Taranto (F.202 II NO)**DATI DI SCAVO: **14.10.1907 - Contr. Blanda -** INV. DI SCAVO:
(o altra acquisizione)
mura - Arsenale M.M. - Tomba 14 (a fossa rettangolare)DATAZIONE: **Fine IV - inizi III sec.a.C.**ATTRIBUZIONE: **Fabbrica tarantina**MATERIALE E TECNICA: **Argilla rosata, compatta e ben depurata,
vernice rossa.**MISURE: **Alt.6,5; diam.4,5**STATO DI CONSERVAZIONE: **Integra, vernice scrostata in alcuni
punti.**CONSISTENZA ATTUALE DEL MATERIALE: **-**ESAME DEI REPERTI: **-**CONDIZIONE GIURIDICA: **Proprietà dello Stato**

NOTIFICHE:

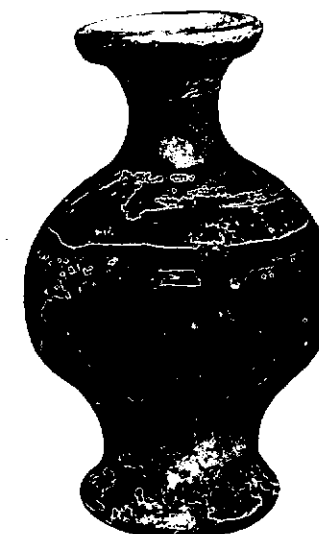
NEG. **3068X**DESCRIZIONE: **Imboccatura ad orlo espanso, corpo tondeg-
giante unito al piede ad anello pieno mediante prolun-
gamento del corpo stesso. Sull'orlo, sul collo, sulla
spalla e sul piede decorazione a fasce in rosso.**

La forma si accosta al tipo II della classificazione della Forti (L.FORTI, Gli unguentari del primo periodo ellenistico, in "Rendiconti dell'Accademia di Archeologia, Lettere e Belle Arti di Napoli, XXXVII, 1962, pagg.148-149, tavv.V e X). Un esemplare piuttosto vicino, ma con alcune varianti in: Not.Scavi, 1940, pag.319, fig.9, b.

RESTAURI:

ESEGUITI:

PROCEDIMENTI SEGUITI:

BIBLIOGRAFIA, INVENTARI:

FOTOGRAFIE:

DISEGNI:

ESAME DEI SITI E DEI TERRENI:

RIFERIMENTO OGGETTI DELLO STESSO COMPLESSO:

Inv.n.19051: oinochoe trilobata di tipo Gnathia
Inv.n.19052: unguentario

COMPILATORE DELLA SCHEDA:

Teresa Schojer

Teresa Schojer

DATA: 11/7/1977

VISTO DEL FUNZIONARIO RESPONSABILE:

F. Gues



ALLEGATI:

OSSERVAZIONI:

RIFERIMENTO VECCHIE SCHEDE:

Io sottoscritto mi obbligo alla conservazione dell'oggetto descritto nel presente foglio secondo le norme della Legge 1° Giugno 1939, n. 1089 e Regolamento approvato con R. Decreto n. 363 del 30 Gennaio 1913; di conseguenza a non rimuoverlo dal posto che occupa, a non apportarvi modificazioni senza conseguire preventiva approvazione del Ministero dell'Istruzione, e a non menomarne in alcun modo il pubblico godimento.

DATA: _____

VISTO DEL SOPRINTENDENTE

FIRMA

AGGIORNAMENTI: