

RA

N. CATALOGO GENERALE

N. CATALOGO INTERNAZIONALE

MINISTERO PER I BENI CULTURALI E AMBIENTALI
DIREZ. GEN. DELLE ANTICHITA' E BELLE ARTI

REGIONE

N.

CODICI

16 00002400

ITA:

SOPRINTENDENZA ARCHEOLOGICA DELLA PUGLIA

63

PUGLIA

25

(5605241) Roma, 1975 - Ist. Poligr. Stato - S. (c. 1.000.000)

PROVINCIA E COMUNE: TA-TARANTO

LUOGO DI COLLOCAZIONE: Museo Nazionale

INV. 63400

OGGETTO: Rilievo frammentario con testa di cavallo

PROVENIENZA (rif. I.G.M.): Taranto, F 202, II NO

DATI DI SCAVO: 14-12-1936-Contrada Car- INV. DI SCAVO: -
(o altra acquisizione)
ceri Vecchie, proprietà Acclavio: scarico di ter-
recotte.

DATAZIONE: IV secolo a.C.

ATTRIBUZIONE: Fabbrica locale

MATERIALE E TECNICA: Argilla dura, rosata, modellata a tutto
tondo. Matrice.

MISURE: Alt. 8; largh. 10.

STATO DI CONSERVAZIONE: Il pezzo è frammentario: manca il retro
della testa. Incrostazioni e scheggiature super-
ficiali varie.

CONSISTENZA ATTUALE DEL MATERIALE: -

ESAME DEI REPERTI: -

CONDIZIONE GIURIDICA: Proprietà dello Stato

NOTIFICHE: -

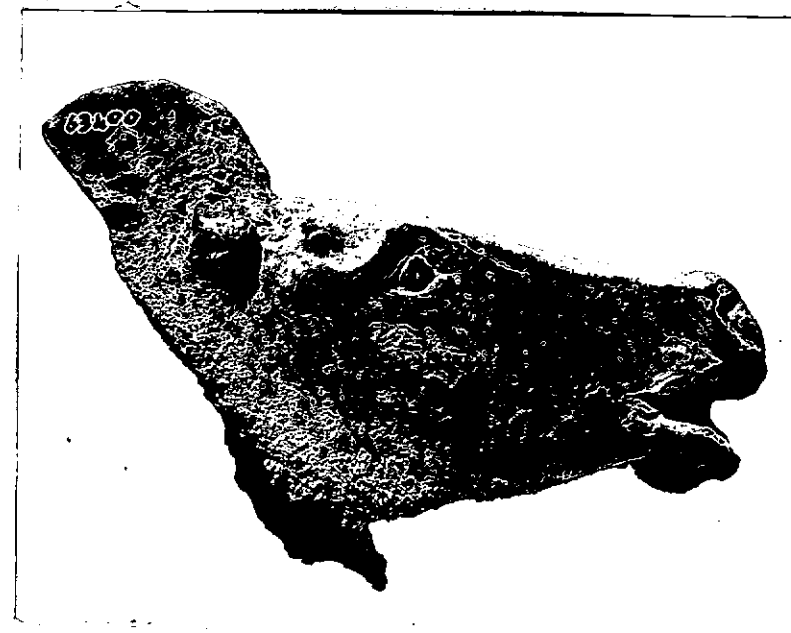

NEG. 2414X

DESCRIZIONE:

Testa di cavallo a tutto tondo con occhio inci-
so e orecchio appuntito e sporgente. Tracce del-
la criniera.

Il soggetto del frammento è probabilmente da col-
legarsi al culto di Dionysos-Mades.

Cfr. Lo Porto, Notizie Scavi 1966, p. 170, fig. 32 ed
anche F. Winter, Die Typen der figürlichen Terra-
kotten, I, 1903, p. 204, n. 5; P. Willeumier, Tarente,
des origines à la conquête romaine, 1939, tav. XXIX:
1.

ESAME DEI SITI E DEI TERRENI:

RIFERIMENTO OGGETTI DELLO STESSO COMPLESSO:

Inv. 52002-14; 63376-489: terrecotte figurate.

RESTAURI:

ESEGUITI:

PROCEDIMENTI SEGUITI:

BIBLIOGRAFIA, INVENTARI:

FOTOGRAFIE:

DISEGNI:

COMPILATORE DELLA SCHEDA: **Filomena Rossi** *f. Rossi*

DATA: 15/11/1977

VISTO DEL FUNZIONARIO RESPONSABILE



Edoardo

ALLEGATI:

OSSERVAZIONI:

Giornale Scavi 1936, p. 256.

RIFERIMENTO VECCHIE SCHEDE:

Io sottoscritto mi obbligo alla conservazione dell'oggetto descritto nel presente foglio secondo le norme della Legge 1° Giugno 1939, n. 1089 e Regolamento approvato con R. Decreto n. 363 del 30 Gennaio 1913; di conseguenza a non rimuoverlo dal posto che occupa, a non apportarvi modificazioni senza conseguire preventiva approvazione del Ministero dell'Istruzione, e a non menomarne in alcun modo il pubblico godimento.

DATA: _____

VISTO DEL SOPRINTENDENTE

FIRMA

AGGIORNAMENTI: