

RA

N. CATALOGO GENERALE

N. CATALOGO INTERNAZIONALE

MINISTERO PER I BENI CULTURALI E AMBIENTALI  
DIREZ. GEN. DELLE ANTICHITA' E BELLE ARTI

REGIONE

N.

CODICI

16/00002291

ITA:

SOPRINTENDENZA ARCHEOLOGICA DELLA PUGLIA

63

PUGLIA

4

(5605241) Roma, 1975 - Ist. Poligr. Stato - S. (c. 1.000.000)

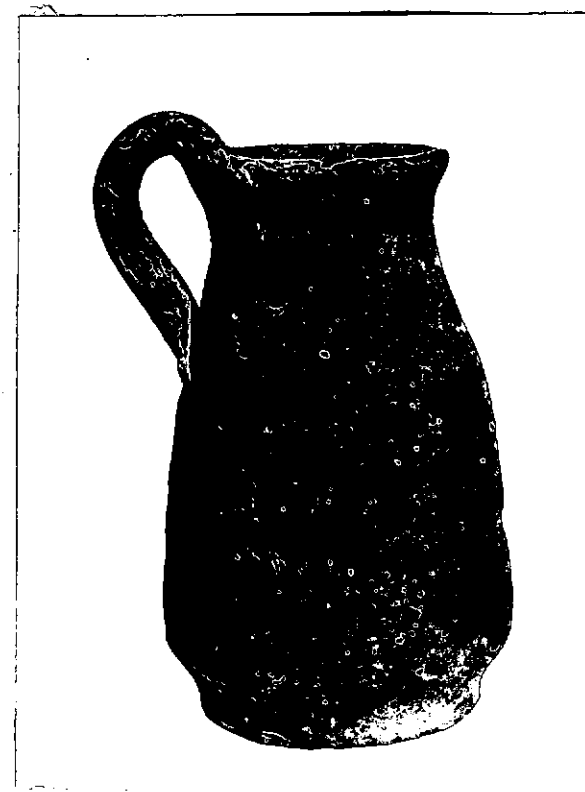
PROVINCIA E COMUNE: **TA-Taranto**LUOGO DI COLLOCAZIONE: **Museo Nazionale**INV. **63291**OGGETTO: **Olpe acrona**PROVENIENZA (rif. I.G.M.): **Taranto, F 202, II NO**DATI DI SCAVO: **2-9-1936-Centrada Carce-** INV. DI SCAVO: **-**  
(o altra acquisizione) **ri Vecchie-Proprietà Accalvio: da una tomba.**DATAZIONE: **IV secolo a.C.**ATTRIBUZIONE: **Fabbrica italiota**MATERIALE E TECNICA: **Argilla rosata.**MISURE: **h.7**STATO DI CONSERVAZIONE: **Incretazioni e screstature varie.**  
**Qualche scheggiatura.**CONSISTENZA ATTUALE DEL MATERIALE: **-**ESAME DEI REPERTI: **-**CONDIZIONE GIURIDICA: **Proprietà dello Stato**NOTIFICHE: **-**NEG. **2315X**

DESCRIZIONE:

**Piede a tacco, corpo cilindroide, labbro svasato  
a profilo arrotondato, ansa a nastro rigonfia se-  
praelevata.**

ESAME DEI SITI E DEI TERRENI:

RIFERIMENTO OGGETTI DELLO STESSO COMPLESSO:

Ceramica: 63288-90, 63292-95.

Bronzo: 63296.

RESTAURI:

ESEGUITI:

PROCEDIMENTI SEGUITI:

BIBLIOGRAFIA, INVENTARI:

FOTOGRAFIE:

DISEGNI:

COMPILATORE DELLA SCHEDA: Giulia Sagliocco

*GSagliocco*

DATA: 15/7/1977



*Edelfulius*

VISTO DEL FUNZIONARIO RESPONSABILE

ALLEGATI:

Io sottoscritto mi obbligo alla conservazione dell'oggetto descritto nel presente foglio secondo le norme della Legge 1° Giugno 1939, n. 1089 e Regolamento approvato con R. Decreto n. 363 del 30 Gennaio 1913; di conseguenza a non rimuoverlo dal posto che occupa, a non apportarvi modificazioni senza conseguire preventiva approvazione del Ministero dell'Istruzione, e a non menomarne in alcun modo il pubblico godimento.

DATA: \_\_\_\_\_

VISTO DEL SOPRINTENDENTE

FIRMA

AGGIORNAMENTI:

OSSERVAZIONI:

Giornale Scavi 1936, p.222

RIFERIMENTO VECCHIE SCHEDE: