

CATALOGO INTERNAZIONALE	MINISTERO PER I BENI CULTURALI E AMBIENTALI ISTITUTO CENTRALE PER IL CATALOGO E LA DOCUMENTAZIONE
ALLEGATO CATALOGO GENERALE I.C.C.D. N° 3 20100047803	SOPRINTENDENZA B.A.A.A.S. Sassari e Nuoro

oggetto della scheda
 Nu 00 - Bosa Fabbricato individuato in catasto al F°37 part. 509

oggetto dell'allegato

annotazioni

referimento altri allegati stessa scheda

referimento allegati di altre schede

DATA

ALLEGATO ESEGUITO A CURA DI

Arch. Angelo Tedeschini
Geom. Alessandro Tobia (collab.)

ORDINE DEGLI ARCHITETTI DELLA PROV. DI L'ARZIA
 Architetto ANGELO TEDESCHINI
 Studio all'Alto n.100

Angelo Tedeschini

N° INVENTARIO

COLLOCAZIONE

DATA

VISTO IL FUNZIONARIO RESPONSABILE

Willy Ferri

PIANO TERRA

VIA DEL CARMINE

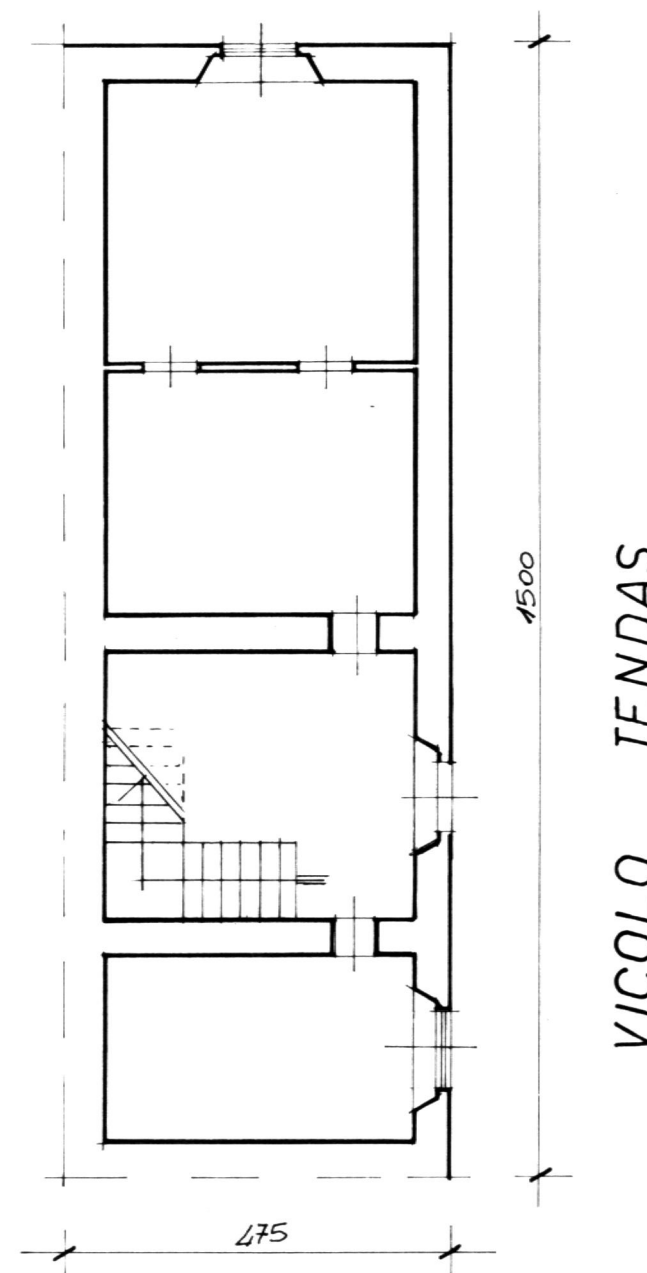

PIANO PRIMO

VIA DEL CARMINE

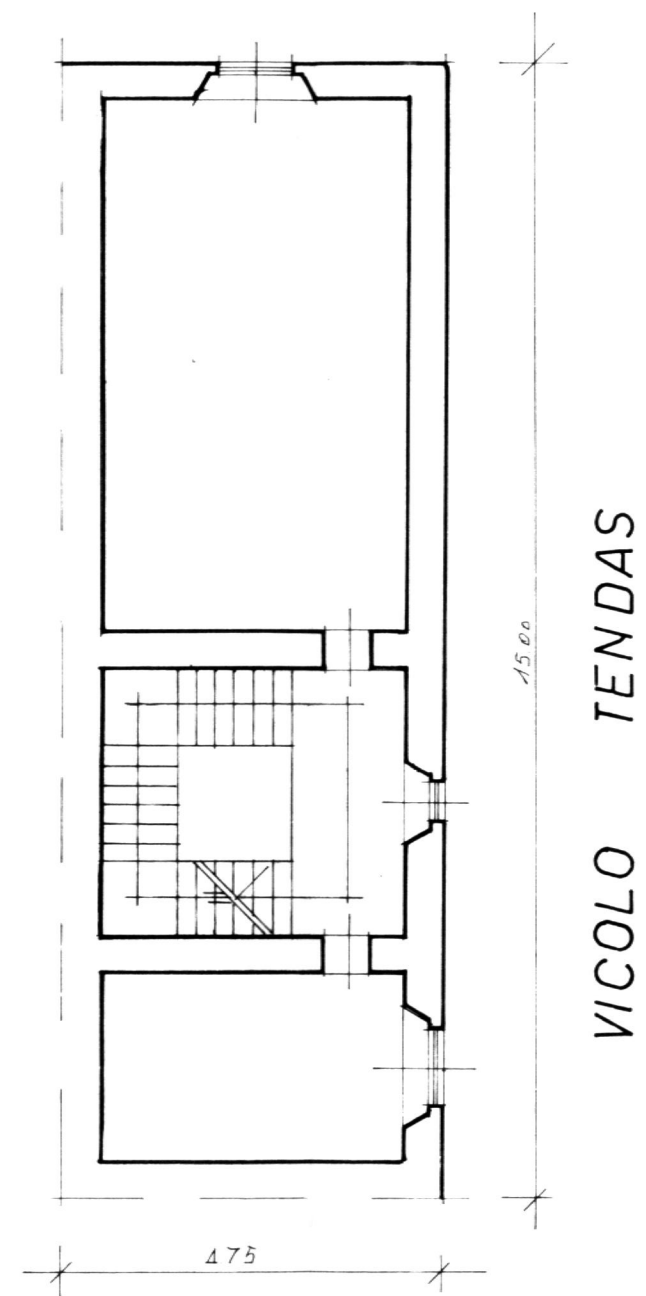

PIANO SECONDO

VIA DEL CARMINE

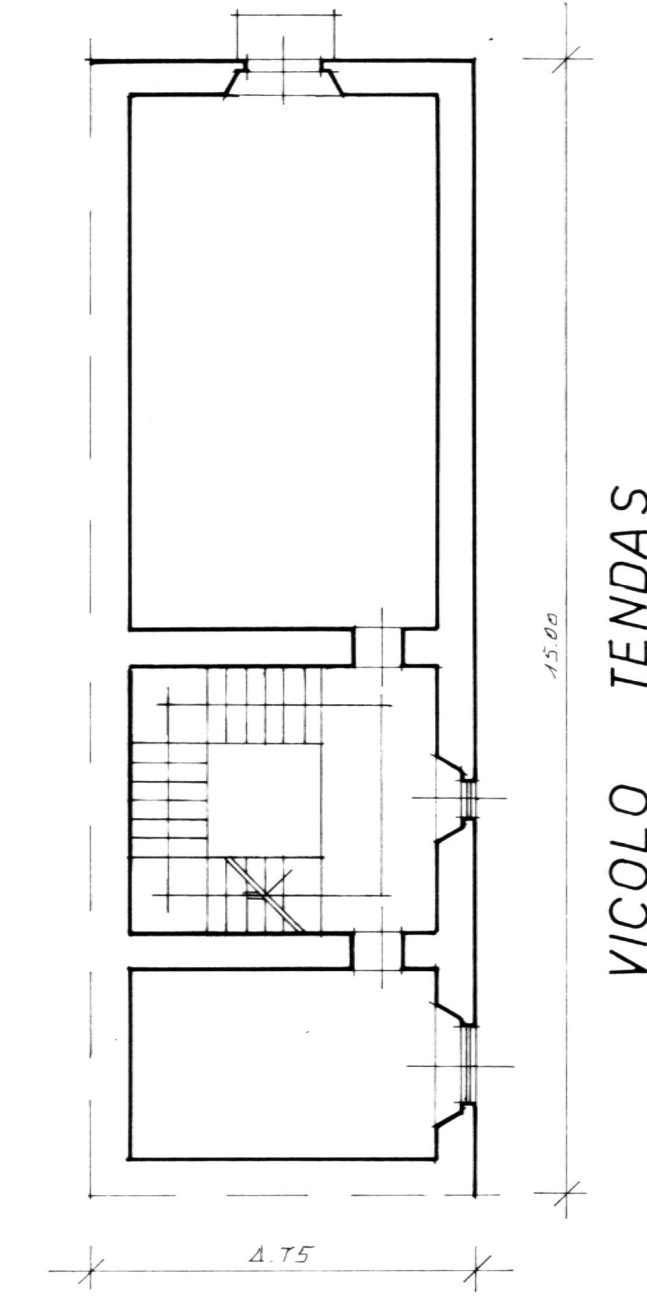

PIANO TERZO

VIA DEL CARMINE

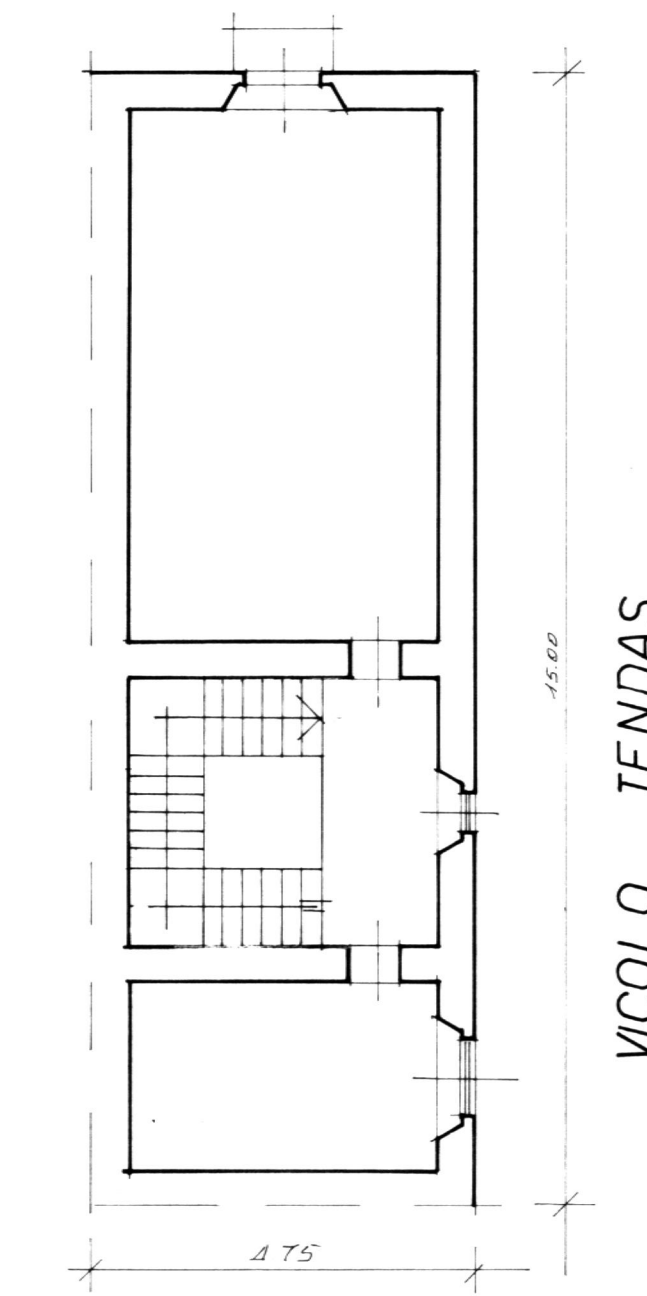

PIANO QUARTO

VIA DEL CARMINE

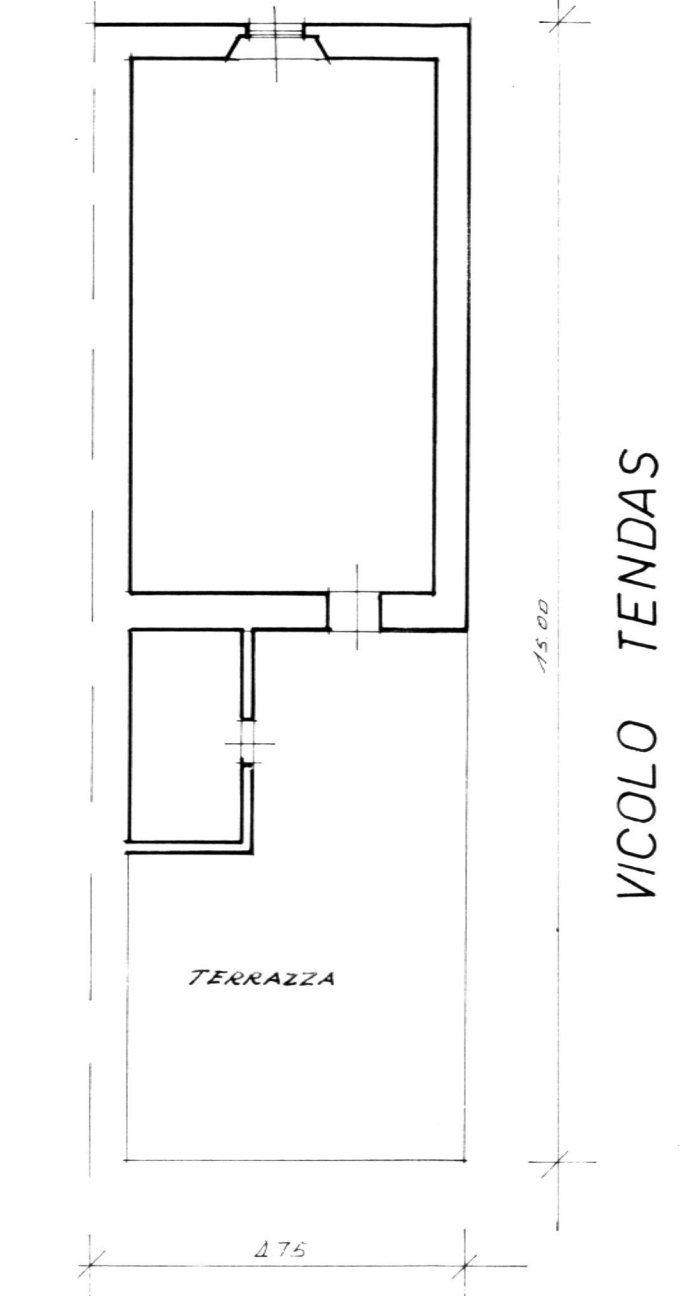

PROSPETTO

